

Soupis stavebních prací, dodávek a služeb

Stavba : 12112016
Přemístění odb. knihovny do Hypšmanovy přístavby a rozšíření prostor kongresového

Zadavatel : ČESKÁ NÁRODNÍ BANKA
 Na příkopě 864/28
 11000 Praha-Nové Město

IČO : 48136450
DIČ : CZ48136450

Projektant :

ICO :
DIC :

Rekapitulace stavebních objektů a provozních souborů

Číslo a název objektu / provozního souboru	JKSO	Počet	Cena
Stavební objekt		10,00	
9VRN Vedlejší rozpočtové náklady		1,00	775 280,00
A 2. etapa - část A - učebny		1,00	444 061,99
B 2. etapa - část B - konferenční sály		1,00	806 096,58
C 1. etapa - část C - odb. knihovna		1,00	1 681 495,16
MaR Měření a regulace		1,00	32 460,00
SIL Silnoproud		1,00	1 675 182,00
SLA Slaboproud		1,00	424 795,60
UT-CHL UT-CHL		1,00	417 602,65
VZT Vzduchotechnika		1,00	686 485,00
ZTI ZTI		1,00	547 455,24
Celkem za stavbu			7 470 894,20

Rekapitulace DPH		Cena
Základ pro DPH	15 %	0,00
DPH	15 %	0,00
Základ pro DPH	21 %	7 470 894,20
DPH	21 %	1 568 887,78
Celkem za stavbu s DPH		9 039 781,98

1. PODMÍNKY PRO ZPRACOVÁNÍ NABÍDKOVÉ CENY

Preambule

Tento soupis stavebních prací, dodávek a služeb je sestaven jako podklad pro zpracování nabídek dodavatelů na veřejnou zakázku na stavební práce a obsahuje podmínky a požadavky zadavatele, za kterých má být zpracována nabídková cena dodavatelů. Účelem tohoto soupisu je zabezpečit obsahovou shodu všech nabídkových cen a usnadnit následné posouzení předložených cenových nabídek.

Předpokládá se, že dodavatel před zpracováním cenové nabídky pečlivě prostuduje všechny pokyny a podmínky pro zpracování nabídkové ceny obsažené v zadávacích podmínkách a bude se jimi při zpracování nabídkové ceny řídit. Soupis stavebních prací, dodávek a služeb je sestaven v souladu s podmínkami vyhlášky Ministerstva pro místní rozvoj č.169/2016 Sb.

Vymezení některých pojmů

Pro účely zpracování nabídkové ceny se jsou použity některé pojmy, pod kterými se rozumí:

Soupisem stavebních prací, dodávek a služeb dokument, ve kterém jsou definovány požadované stavební práce, Cenovou soustavou uspořádaný soubor informací o stavebních a montážních pracích, materiálech a výrobcích obsahující zařazení položek, podrobný popis a měrou jednotku, způsob měření a další technické a cenové podmínky pro možnost stanovení jednotkové ceny.

Cenová soustava

Použitá cenová soustava

Soupis stavebních prací, dodávek a služeb jsou zpracovány s použitím cenové soustavy zpracované společností RTS, a.s.. Položky

Technické podmínky

Obsah jednotlivých položek, způsob měření a ostatní další podmínky definující obsah a použití jednotlivých položek jsou obsaženy

Individuální položky

Položky soupisu prací, které cenová soustava neobsahuje, jsou označeny popisem „vlastní“. Pro tyto položky jsou cenové a technické podmínky definovány jejich popisem, případně odkazem na konkrétní část příslušné dokumentace.

Pokud není u těchto položek uvedeno jinak, zahrnují v sobě dodávku i montáž včetně stavebních přípomocí, pokud tyto nejsou uvedeny jinde.

Závaznost soupisu

Poskytnuté soupisy jsou pro zpracování nabídkové ceny závazné. Je vyloučeno jakékoliv vyřazení položek ze soupisu, doplnění položek do soupisu, slučování položek a jakýkoliv zásah do popisu položky, množství měrných jednotek nebo jakkoliv měnit či

Zvláštní podmínky pro stanovení nabídkové ceny

Přeprava vybouraných hmot, sutí a vytěžené zeminy

Pokud soupis obsahuje i některé technologické položky vztahující se k uložení vytěžené zeminy nebo vybouraných hmot, vodorovné přesuny zeminy nebo vybouraných hmot pak v takových případech zpracovatel soupisu předpokládá určitou přepravní vzdálenost. Pokud z technologického postupu dodavatele vyplývá jiná přepravní vzdálenost, je povinností dodavatele stanovit takovou jednotkovou cenu, aby celková cena položky odpovídala jeho konkrétním technologickým podmínkám a konkrétní přepravní vzdálenosti, při soupisem vymezeném množství měrných jednotek.

Vnitrostaveništní přesun stavebního materiálu

Pokud soupis obsahuje i položky vztahující se ke vnitrostaveništnímu přesunu materiálů (položky označené jako přesun hmot), pak v takových případech je povinností dodavatele stanovit takovou jednotkovou cenu, aby celková cena položky odpovídala jeho konkrétním technologickým podmínkám a konkrétní přepravní vzdálenosti, při soupisem vymezeném množství měrných jednotek.

Vnitrostaveništní přesun hmot prací PSV (pomocná stavební výroba) může být v soupisu stanoven procentícky z hodnoty ceny za provedení příslušných řemeslných prací, dodávek a služeb. V takovém případě není v soupisu uvedeno množství měrných jednotek. Dodavatel ocení celkovou cenu u takové položky přesunu hmot vždy konkrétní částkou v Kč, bez ohledu na to, jakým způsobem k jejímu výpočtu dospěl.

Příplatky za ztížené podmínky prací

Pokud soupis položku příplatku za ztížené podmínky obsahuje, je dodavatel povinen ji ocenit bez ohledu na to, že tento příplatek dodavatel standardně neuplatňuje.

Vedlejší a ostatní náklady

Tyto náklady jsou popsány v samostatné části soupisu stavebních prací, dodávek a služeb s tím, že dodavatel je povinen v rámci těchto nákladů ocenit všechny definované náklady souhrnně pro celou stavbu.

2. ELEKTRONICKÁ PODOBA SOUPISU

Elektronická podoba soupisu

V souladu se zákonem jsou předložené soupisy zpracovány i v elektronické podobě. Elektronickou podobou soupisu stavebních prací, dodávek a služeb je formát MS EXCEL.

Popis formátu soupisu odpovídá svou strukturou vzorovému soupisu volně dostupnému na internetové adrese:

www.stavebnionline.cz/soupis

Zpracování elektronické podoby soupisu

Předaný formát MS EXCEL je nepřístupným (uzamčeným) souborem, do kterého dodavatel doplňuje pouze jednotkové ceny ke všem položkám. Ostatní cenové údaje, jako celková cena položky, mezisoučty za stavební či funkční díly nebo součty celkové ceny stavebního objektu, jakož i cena stavby jsou výsledkem vložených matematických vzorců v příslušných pozicích souboru.

Závěrečné ustanovení

Ostatní podmínky vztahující se ke zpracování nabídkové ceny jsou uvedeny v zadávací dokumentaci.

1bcažt

Stavba :	12112016	Přemístění odb. knihovny do Hypómanovy přístavby a rozšíření prostor kongresového centra ČNB
Objekt :	9VRN	Vedlejší rozpočtové náklady JKSO :

Rekapitulace stavebního objektu

Zákl. údaje **9VRN**
Vedlejší rozpočtové náklady

Třídník stavebních objektů:

Rozsah:

Rekapitulace soupisů náležitých k objektu

Soupis		Cena (Kč)
1	VON	775 260,00
	Čekem objekt 9VRN	775 260,00

		Rekapitulace DPH
Základ pro DPH	15 %	0,00
DPH	15 %	0,00
Základ pro DPH	21 %	775 260,00
DPH	21 %	162 804,60
Čekem za objekt s DPH		938 064,60

Rekapitulace soupisu 1 VON

Stavební díl		Cena (Kč)
VN	Vedlejší náklady	830 000,00
ON	Ostatní náklady	145 260,00
	Čekem soupis 1	775 260,00

Položkový soupis prací a dodávek

S:	12112016
O:	9VRN
R:	1
Přemístění odb. knihovny do Hypšmanovy přístavby a rozšíření prostor kongresového centra ČNB	
Vedlejší rozpočtové náklady	
VON	

P.č.	Číslo položky	Název položky	MJ	množství	Cena / MJ	Celkem	Ceník	Cen. soustava
Díl: VN.								
1	005121 R	Roznámková úchaze				630 000,00		
2	vn2	Vedlejší náklady Zařízení staveniště	Soubor	1,00000	490 000,00	490 000,00		RTS 16/1
3	vn2	Provoz objednatel Provoz objednatel - práce v bytovém domě, přístup na staveniště přes prostory užívané objednatel : 1	Soubor	1,00000	25 000,00	25 000,00		Vlastní
4	vn3	Provoz objednatel dle ustanovení ve smlouvě o dílo (např. provádění hrubých prací v určené době, dočrtnutí požadavků na vstupy dle přílohy smlouvy Bezpečnostní požadavky objednatel atd.) : 1	Soubor	1,00000	20 000,00	20 000,00		Vlastní
5	vn4	Postupná kolaudace vč. zajištění kolaudačního souhlasu nebo rozhodnutí, dle ustanovení ve smlouvě o dílo	Soubor	1,00000	15 000,00	15 000,00		Vlastní
6	ON	Koordináční činnost, dle ustanovení ve smlouvě o dílo	Soubor	1,00000	80 000,00	80 000,00		Vlastní
Díl: ON								
7	vn7	Ostatní náklady Zálohy, množství určí zhotovitel	soubor	1,00000	54 600,00	54 600,00		Vlastní
8	vn5	Odvoz vybourané suti na skládku a poplatek za všechny etapy výjma ZTI, pro ZTI oceněno samostatně	soubor	1,00000	42 660,00	42 660,00		Vlastní
9	vn6	Vypracování projektové dokumentace, difernská dokumentace	Soubor	1,00000	15 000,00	15 000,00		Vlastní
10	vn8	Vypracování projektové dokumentace, dokumentace skutečného provedení stavby, dle ustanovení ve smlouvě o dílo	Soubor	1,00000	18 000,00	18 000,00		Vlastní
		Vypracování projektové dokumentace, pro projednání s MHMP OPP dle vydaného závazného stanoviška	Soubor	1,00000	15 000,00	15 000,00		Vlastní
						145 260,00		

Stavba :	12112016	Přemístění odb. knihovny do Hypšmanovy přístavby a rozšíření prostor kongresového centra ČNB
Objekt :	A	2. etapa - část A - učebny JKSO :

Rekapitulace stavebního objektu

Zákl. údaje **A**
2. etapa - část A - učebny

Třídník stavebních objektů:

Rozsah:

Rekapitulace soupisů náležitých k objektu

Soupis		Cena (Kč)
1	stavební rozpočet	444 061,99
	Celkem objekt A	444 061,99

		Rekapitulace DPH
Základ pro DPH	15 %	0,00
DPH	15 %	0,00
Základ pro DPH	21 %	444 061,99
DPH	21 %	93 253,02
Celkem za objekt s DPH		537 315,01

Rekapitulace soupisu 1 stavební rozpočet

Stavební díl		Cena (Kč)
3	Svislé a kompletní konstrukce	4 200,00
4	Vodorovné konstrukce	278 150,00
61	Úpravy povrchů vnitřní	29 165,08
9	Ostatní konstrukce, bourání	25 500,00
95	Dokončovací konstrukce na pozemních stavbách	18 681,50
96	Bourání konstrukcí	4 043,00
99	Staveništní přesun hmot	2 939,13
713	Izolace tepelné	1 800,00
714	Izolace akustické a protiohřesové	8 135,27
767	Konstrukce zámečnické	2 675,00
775	Podlahy výškové a parketové	56 125,59
784	Malby	12 647,42
	Celkem soupis 1	444 061,99

Položkový soupis prací a dodávek

S:	12112016	Premístění odb. knihovny do Hypšmanovy přístavby a rozšíření prostor kongresového centra ČNB
O:	A	2. etapa - část A - učebny
R:	1	stavební rozpočet

Př.č.	Číslo položky	Název položky	MJ	množství	Cena / MJ	Celkem	Ceník	Cen. soustava
Díl: 3 Pozvánka učiva								
	311 23-1	Zdivo nosné z cihel a tvarovek pálených				4 200,00		
1	311231138R00	...z cihel plyných, 250x120x65 mm, P 15, na maltu MC 10 5*0,4*0,5	m3	1,00000	4 200,00	4 200,00 801-1		RTS 16/1
Díl: 4 Vodovodné konstrukce								
416 02		Podhledy na kovové konstrukci opáté deskami sédrokartonovými						
416 02-1		nosná konstrukce z profilů CD s příjímým uchycením						
2	416021128R00	...1x deska, tloušťky 15 mm, protipožární impregnovaná bankovní klub : 25	m2	25,00000	650,00	16 250,00 801-1		RTS 16/1
3	413121011Ra1	Montáž trámů, průvlaků apod., vodovodných do 3,0 t, dle postupu v konstrukční části, vč. dodávky vč. zajištění dílenské dokumentace, přítomnosti stavba v průběhu realizace, kontrolní měření průřezu nosníků : 1 bankovní klub :	kus	1,00000	261 900,00	261 900,00		Vlastní
Díl: 61 Úpravy povrchů vnitřní								
612 42		Omlitky vnitřní stěn vápenné nebo vápencementové v podlaží i ve schodišti						
4	612421615R00	...hrubé zatěsně 1*3,11*2 5*1,5	m2	13,72000	190,00	2 606,80 801-1		RTS 16/1
612 44-1		Oprava vnitřních hladkých sádrových omítek stěn						
5	612441441R00	...v množství opravované plochy přes 30 do 50 % 3,11*(1,88+1,24+5*0,6+3,4+1,3+1,3+4,2+5*0,6+0,97)	m2	63,10190	350,00	22 716,68 801-4		RTS 16/1
612 47-5		Omlitka vnitřního ostění ze suché maltové směsi okenního nebo dveřního, z pomocného pracovního lešení o výšce podlahy do 1900 mm a pro zatížení do 1,5 kPa,						
6	612445921RT2	...sádrové, tloušťky 15 mm 1*3,11*2 5*1,5	m2	13,72000	280,00	3 841,60 801-4		RTS 16/1
Díl: 9 Ostatní konstrukce, bourání								
7	900r2	Ochrana a zakryvání výplň otvorů a jiných nedotčených konstrukcí	kpl	1,00000	22 000,00	25 500,00		Vlastní

7a	90112	u kterých je nebezpečí mechanického poškození nárazem nebo prachem, praktotěsné utěsnění prostor, ve kterých nebudou probíhat stavební práce. Jedná se zejména o dveře včetně obložení, zábradlí dřevěná a mramorové obklady schodiště na traseorlní cestě. Do : 1 Demontáž, úschova a přesun dveří mezi MP802 a MP802A	kpl	1,00000	3 500,00	3 500,00	Vlastní
Díl:	95	Dokončovací konstrukce na pozemních slábách				18 681,50	
	952 90	Vyčištění budov a ostatních objektů					
	952 90-11	budov občanské výstavby - zamerení a umytí podlah, dlažeb, obkladů, schodů v místnostech, chodbách a schodištích, vyčištění a umytí oken, dveří s rámy, zárubněmi, umytí a vyčištění jiných zasklených a netřaných ploch a zařizovacích předmětů před předáním do užívání ...světla výška podlaží přes 4 m 87,71*3	m2	263,13000	50,00	13 156,50	RTS 16/1
	8 952801114R00			263,13000	650,00		
	9 954125208Ra1	Obklad ocel.nosníků,3 stranný včetně držáku roštu 2x RFI II.15mm, REI 45 DP 1 obklad nosného rámu po vybourání příčky : 5*(0,4+0,5+0,4)	m2	6,50000		5 525,00	Vlastní
	6 500000			6,50000			
Díl:	96	Bourání konstrukcí				4 043,00	
	962 03-2	Bourání zdíva nezákladového cihelného nebo vybourání divonů přířezové plochy přes 4 m2 ve zdívu nezákladovém, včetně pomocného lešení o výšce podlahy do 1900 mm a pro zatížení do 1,5 kPa (150 kg/m2)					
10	9620322231R00	...z cihel pálených nebo vápenopískových, na maltu vápenou nebo vápenocementovou 5*0,4*3,11	m3	6,22000	650,00	4 043,00	RTS 16/1
	6,22000			6,22000			
Díl:	99	Staveništní přesun hmot				2 939,13	
	998 01-100	Přesun hmot pro budovy s nosnou konstrukcí zděnou					
	998 01-100	Přesun hmot pro budovy občanské výstavby (JKSO 801), budovy pro bydlení (JKSO 812) s nosnou světlou konstrukcí zděnou z cihel nebo keramic nebo kovovou ...výšky přes 12 do 24 m	l	5,34388	550,00	2 939,13	RTS 16/1
11	998011003R00			5,34388			
Díl:	713	Izolace tepelné				1 800,00	
	713 552121Ra1	Protipožární ucpávka	kus	4,00000	450,00	1 800,00	Vlastní
Díl:	714	Izolace akustické a protiořesové				8 135,27	
	714 11	Demontáž akustických obkladů					
13	714110801R00	...dřevěných panelů 2,7*(1,88+1,24+5*0,6+3,4+1,3+1,3+4,2+5*0,6+0,97)	m2	54,78300	71,00	3 869,58	RTS 16/1
	54,78300			54,78300			
14	714110802R00	...podkladových roštů 2,7*(1,88+1,24+5*0,6+3,4+1,3+1,3+4,2+5*0,6+0,97)*2,5	m	136,95750	31,00	4 245,68	RTS 16/1
	136,95750			136,95750			
Díl:	707	Konstrukce zámečnické				2 675,00	
	707 58-8	Demontáž podhledů					
15	707581801R00	...kazet bakovní klub : 25	m2	25,00000	75,00	1 875,00	RTS 16/1
	25,00000			25,00000			
16	707582800R00	...roštů benkovní klub : 25	m2	25,00000	32,00	800,00	RTS 16/1
	25,00000			25,00000			
Díl:	775	Podlahy výškové a parketové				56 125,59	
	775 51	Podlahy výškové lepené do tmele (leptidla), rybinovitě nebo perlubovitě včetně oštvování stěn dřevěnou lištou					

17	775 51-1 včetně dodávky materiálu ...z výsů tloušťky 21 mm, širokých, dubových, třídy I - výběr 5,3*1'2 5*0,5	m2	13,10000 10,60000 2,50000	1 570,00	20 567,00	800-775	RTS 16/1
18	775 51-8 Demontáž podlah výškových lepených ... včetně listů 5,7*1'2	m2	11,40000 11,40000	60,00	684,00	800-775	RTS 16/1
19	775 59 Ostatní práce 775599130R00 ... přetmelení spárovým tmelem 775 59-1 lak dřevěných podlah	m2	87,71000	73,00	6 402,83	800-775	RTS 16/1
20	775599147R00 ... 1x základní + 3x lak, přebroušení 775 59-9 Ostatní opravy na nášlapné ploše	m2	87,71000	238,00	20 874,98	800-775	RTS 16/1
21	775591900R00 ... broušení výsů, parket trojnásobné	m2	87,71000	87,00	7 104,51	800-775	RTS 16/1
22	775r1 Doplnění soklu, typově k použitým výsům v úsebnách	m	2,00000	120,00	240,00		Mashbi
23	988 77-5 Přesun hmot pro podlahy výšové a parketové 50 m vedorovně 988775103R00 ... v objektech výšky do 24 m	t	0,32014	788,00	252,27	800-775	RTS 16/1
Díl:	784 Malby				12 647,42		
24	784 41 Příprava povrchu 784 41-2 Penetrace (napouštění) podkladu 784151201R00 ... disperzní, jednosložná Položka pořadí 25 : 269,09400 dle použití v ČNB :	m2	269,09400 269,09400	12,00	3 228,13	800-784	RTS 16/1
25	784 45 Malby z malířských směsí 78415212R00 ... ořezvzdemé, , bílé, dvojnásobné dla stávající (Mistrál) používání v ČNB pro zachování jednotnosti 3,11*10,3 3,11*5 3,11*12	m2	269,09400 184,19100 32,03300 15,55000 37,32000	35,00	9 418,29	800-784	RTS 16/1

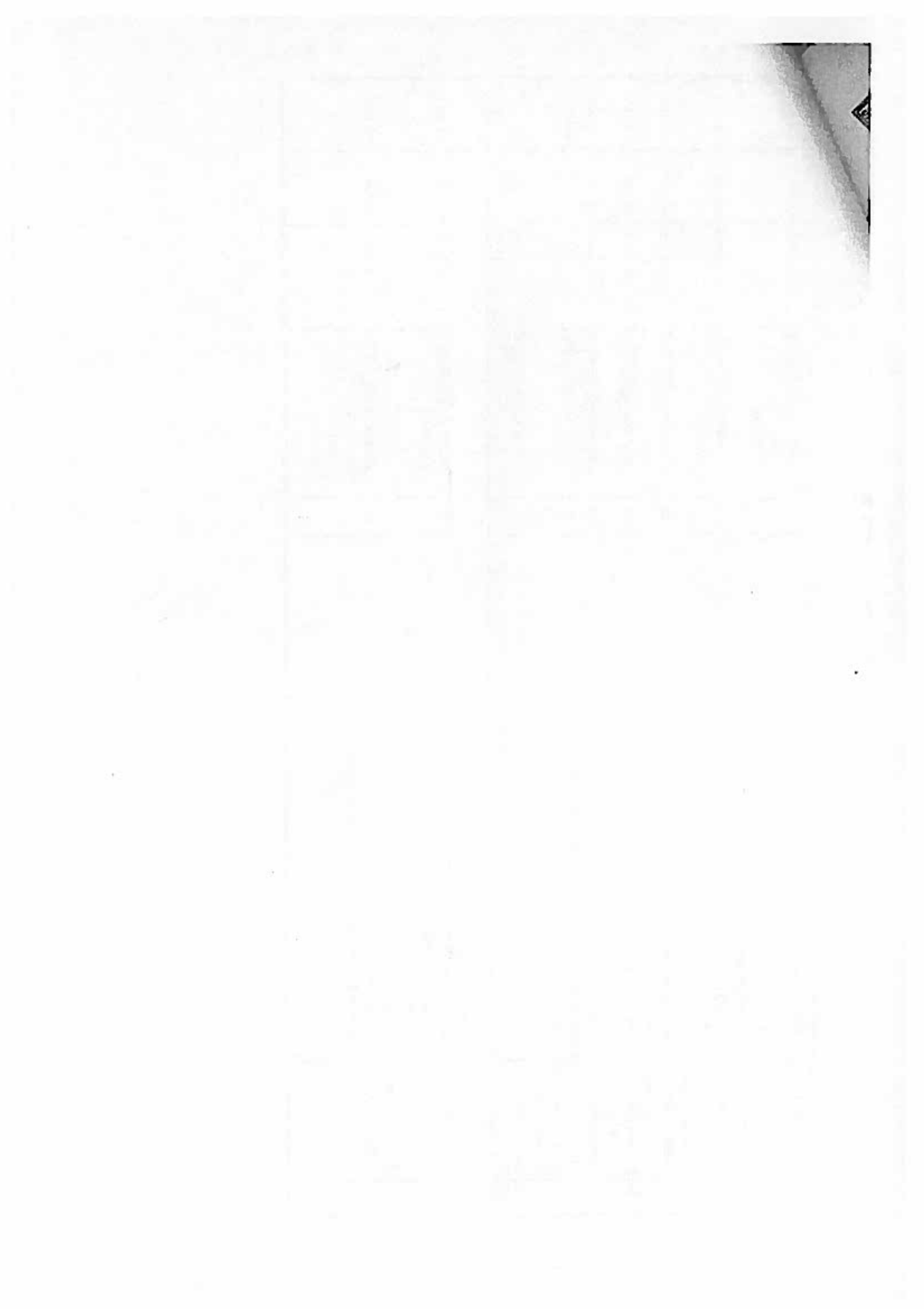

Stavba :	12112016	Přemístění odb. knihovny do Hypšmanovy přístavby a rozšíření prostor kongresového centra ČNB
Objekt :	B	2. etapa - část B - konferenční sály JKSO :

Rekapitulace stavebního objektu

Zákl. údaje **B**
2. etapa - část B - konferenční sály

Třídník stavebních objektů:

Rozsah:

Rekapitulace soupisů náležejících k objektu

Soupis	Cena (Kč)
1 stavební rozpočet	806 096,56
Celkem objekt B	806 096,56

		Rekapitulace DPH
Základ pro DPH	15 %	0,00
DPH	15 %	0,00
Základ pro DPH	21 %	806 096,56
DPH	21 %	169 280,28
Celkem za objekt s DPH		975 376,84

Rekapitulace soupisu 1 stavební rozpočet

Stavební díl	Cena (Kč)
3 Svislé a kompletní konstrukce	33 281,19
4 Vodorovné konstrukce	165 320,25
61 Upravy povrchů vnitřní	15 000,00
63 Podlahy a podlahové konstrukce	14 027,40
9 Ostatní konstrukce, bourání	36 300,00
95 Dokončovací konstrukce na pozemních stavbách	37 500,00
96 Bourání konstrukcí	11 953,42
97 Prorážení otvorů	9 502,40
99 Staveništní přesun hmot	5 974,13
711 Izolace proti vodě	9 883,30
713 Izolace tepelné	2 700,00
766 Konstrukce truhlářské	141 931,12
767 Konstrukce zámečnické	41 662,55
771 Podlahy z dlaždic a obklady	25 454,55
775 Podlahy výškové a parketové	123 344,70
776 Podlahy povlakové	5 491,97
781 Obklady keramické	68 744,52
784 Malby	58 026,06
Celkem soupis 1	806 096,56

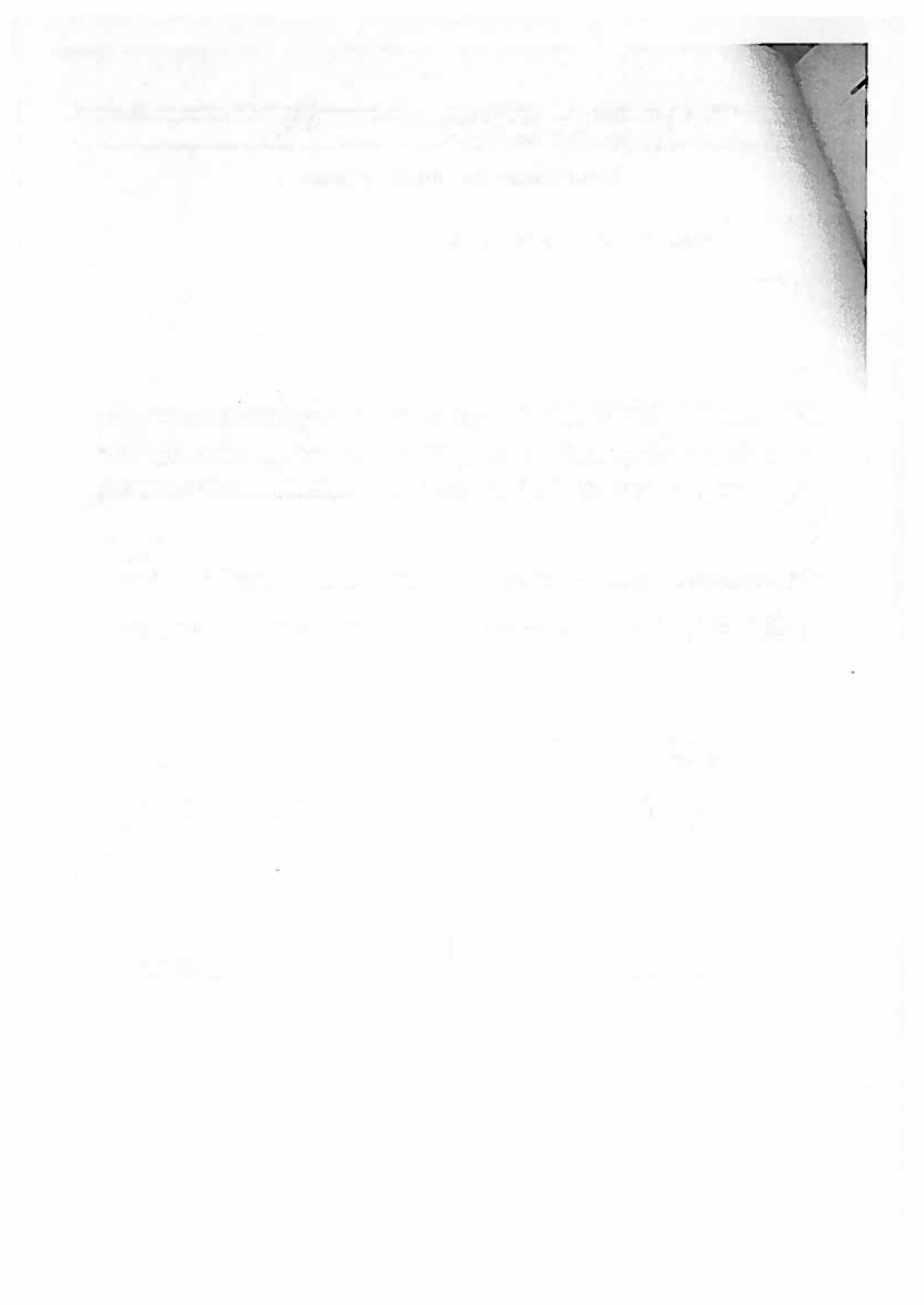

Položkový soupis prací a dodávek

S:	12112016	Přemístění odb. knihovny do Hřbitvanovy přístavby a rozšíření prostor kongresového centra ČNB
O:	B	2. etapa - část B - konferenční sály
R:	1	stavební rozpočet

P.č.	Číslo položky	Název položky	MJ	množství	cena / MJ	celkem	Čenik	Cen. soustava
		Čenik, kapitola						
		Poznámka uchazeče						
Díl:	3	Svislá, kompletní konstrukce				33 281,19		
	310 23-8	Zazdíčka otvorů o ploše přes 0,25 m ² do 1 m ² ve zděvu nadzákladovým cihlami pělenými z pomocného pracovního lešení o výšce podlahy do 1900 mm a pro zařízení do 1,5 kPa.						
	1 310238211R00	...pro jakoukoliv malou výškovou hodnotou	m ³	2,51833	4 200,00	10 581,19	801-4	RTS 16/1
		0,795*2,1*0,14		0,23373	0,28560			
		0,8*2,1*0,17		0,28560	2,00000			
		2						
	342 01	Příčky z desek sádrokartonových						
		zřízení nosné konstrukce příčky, vložení lepené izolace tl. do 5 cm, dodává a montáž desek, přebroušení a tmezení spár a úprava rohů						
	342 01-11	Jednoduché opláštění bez izolace, konstrukce CW 50	m ²	15,00000	680,00	10 200,00	801-1	RTS 16/1
	2 342011131R00	tloušťka příčky 80 mm, desky tloušťky 15 mm, typ standard , bez izolace , požární odolnost EI 15		15,00000				
		mezi podhledy : 15						
	342 28-35	Revizní protipožární dířka do SDK příček						
	3 342283513R00	...rozměr 300x300 mm, požární odolnost EW 30	kus	5,00000	2 500,00	12 500,00	801-1	RTS 16/1
Díl:	4	Vodotavné konstrukce				165 320,25		
	416 02	Podhledy na kovové konstrukci opláštěné deskami sádrokartonovými						
	416 02-1	nosná konstrukce z profilů CD s přírmy uchyvacím						
	4 416021128R00	...1x deska, tloušťky 15 mm, protipožární impregnovaná	m ²	234,28500	650,00	152 285,25	801-1	RTS 16/1
		101,66		101,66000				
		83,13		83,13000				
		1,93		1,93000				
		7,95+1,28+1,075+1,4+5,86+30		47,56500				
	5 416-1	SDK kaslík na obvodové stěně	kpl	1,00000	13 035,00	13 035,00		Vlastní
Díl:	61	Úpravy povrchů vnitřní				15 000,00		
	612 44-1	oprava vnitřních hladkých sádrových omítek stěn						
	6 612441241R00	...v množství opravené plochy přes 5 do 10 %	m ²	100,00000	150,00	15 000,00	801-4	RTS 16/1
Díl:	63	Podlahy a podlahové konstrukce				14 027,40		
	632 41-1	Podlahy ze suchých směsí						

s rozprašením a uhlazením									
7	63241104RT1	...stěrka anhydritová, samonivelační, vyrovnávací, tloušťky 4 mm, ruční zpracování, stěrka vyrovnávací cementová; plitvo minesaňi; pro podlahy; samonivelační; pro interier; zálož středni; tl. vrstva 3,0 až 10,0 mm; zrnitost do 0,70 mm	m2	77,93000	190,00		14 027,40	801-1	RTS 16/1
		12,9	12,90000						
		1,93	1,93000						
		7,95	7,95000						
		1,28	1,28000						
		1,75	1,75000						
		1,4	1,40000						
		5,86	5,86000						
		20	20,00000						
		24,86	24,86000						
Díl: 9	Ostatní konstrukce bourání								
8	9002	Ochrana a zakrytí výplň otvorů a jiných nedobitých konstrukcí u kterých je nebezpečí mechanického poškození nárazem nebo prachem, prachotěsné utěsnění prostor, ve kterých nebudou probíhat stavební práce. Jedná se zejména o dveře včetně obložení, zábradlí dřevěné a mramorové obklady schodiště na traseoori osiř. do : 1 Demontáž zářkyřů FC a zpětná montáž Doplneňi a opravy dř. obloženi	kpl	1,00000	28 000,00		36 300,00		Vlastní
				1,00000			28 000,00		
9	9004		kus	6,00000	550,00		3 300,00		Vlastní
10	9006		kpl	1,00000	5 000,00		5 000,00		Vlastní
Díl: 95	Dokončovací konstrukce na pozemních stavbách								
952	90	Vyčistění budov a ostatních objektů					37 500,00		
952	90-11	budov bytové nebo občanské výstavy - zametení a umytí podlah, dlažeb, obkladů, schodů v místnostech, chodbách a schodištích, vyčistění a umytí oken, dveří s rámy, zárubněmi, umytí a vyčistění jiných zastřešených a natíraných ploch a zařízeních před předáním do užívání	m2	750,00000	50,00		37 500,00	801-1	RTS 16/1
11	95290114R00	...světlá výška podlaží přes 4 m		750,00000					
		250*3							
Díl: 96	Bourání konstrukcí								
962	02	Bourání zděva nadzákladového kamenného nebo vybourání otvorů průřezové plochy přes 4 m2 ve zděvu nadzákladovém, včetně pomocného lešení o výšce podlahy do 1900 mm a pro zařízení do 1,5 kPa (150 kg/m2),					11 953,42		
962	02-2	smíšeného							
12	96202339TR00	...na jakoukoliv matku vápenou nebo vápenocementovou	m3	6,45425	750,00		4 840,69	801-3	RTS 16/1
		0,8*2,1*0,18		0,31920					
		1,1*2,1*0,135		0,31185					
		3,2*3,55*0,2		2,27200					
		2,3*2,3*0,13		0,68770					
		1,8*2,7*0,185		0,88910					
		0,8*2,1*0,16		0,26890					
		1,29*3,6*0,3		1,39320					
		0,8*2,1*0,18		0,30240					
965 04 Bourání podkladů pod dlažby nebo jiných celistvých dlažeb a mazanin									

Díl: 13	995042241R00	...betonových nebo z litého asfaltu, tloušťky přes 100 mm, plochy přes 4 m2	m3	1,67700	1 480,00	2 498,73	801-3	RTS 16/1
	965 08-1	Bourání dlažeb z dlaždic keramických a z xyolitů litého bez podkladního lože, a jakoukoliv výplň spár		1,67700				
Díl: 14	995081713RT1	...z keramických dlaždic nebo xyolitových, plochy přes 1 m2	m2	15,28000	50,00	764,00	801-3	RTS 16/1
	968 07-2	Vybourání a vyjmutí kovových rámu a rolet		15,28000				
	968 07-21	rámu, včetně pomocného lešení o výšce podlahy do 1900 mm a pro zařízení do 1,5 kPa (150 kg/m2)						
Díl: 15	995072455R00	...dřevních zárubní, plochy do 2 m2	m2	15,40000	250,00	3 850,00	801-3	RTS 16/1
	0,6*2*5			6,00000				
	0,8*2			1,80000				
	0,9*2			1,80000				
	2*3			6,00000				
Díl: 97		Prořezání otvorů				9 502,40		
	971 02	Vybourání otvorů ve zdivu kamenném a smláskaném základovým nebo nadzákladovým, včetně pomocného lešení o výšce podlahy do 1800 mm a pro zařízení do 1,5 kPa (150 kg/m2),						
	971 02-2	ve zdivu smláskaném						
Díl: 16	971028561R00	...plochy do 1 m2, tloušťky do 600 mm	m3	2,45000	1 850,00	4 532,50	801-3	RTS 16/1
	5*0,3*0,3			0,45000				
	2			2,00000				
	978 05	Odstěrkání a odebrání obkladů včetně očištění podkladní omítky až na zdivo,						
	978 05-2	stěn						
Díl: 17	979059531R00	...z obkladůvek vnitřních z jakýchkoliv materiálů, plochy přes 2 m2	m2	99,39900	50,00	4 999,90	801-3	RTS 16/1
	6,05*2,6			15,73000				
	7,43*2,6			19,31800				
	4,64*2,6			12,06400				
	5,34*2,6			13,88400				
	4,82*2,6			12,53200				
	9,95*2,6			25,67000				
Díl: 99		Staveništní Přesun hmot				5 974,13		
	998 01-100	Přesun hmot pro budovy s nosnou konstrukcí zděnou						
		Přesun hmot pro budovy občanské výstavby (JKSO 801), budovy pro bydlení (JKSO 803) budovy pro výrobu a služby (JKSO 812) s nosnou svíslou konstrukcí zděnou z cihel nebo tvrdic nebo kovovou						
Díl: 18	998011003R00	...výšky přes 12 do 24 m	t	10,86205	550,00	5 974,13	801-1	RTS 16/1
Díl: 711		izolace proti vodě				9 883,30		
	711 21	izolace proti netěsné vodě - nářady a stěrky						
	711 21-3	stěrka hydroizolace						
Díl: 19	711212002RT1	...proti vlhkosti	m2	20,17000	490,00	9 883,30	800-711	RTS 16/1

Díl:	775	Podlahy výšové a parketové	123 344,70
	775 51	Podlahy výšové lepené do trnole (papíra), rybnírovitá nebo palubovitá včetně očištění a štěrnutí sítěn dřevěnou lištou	
	775 51-1	všechné dodávky materiálů	
38	775511291R00	... z výšů tloušťky 21 mm, širokých, dubových, třídy I - výběr	
		32,43	47,43000
		15	32,43000
			15,00000
	775 59	Ostatní práce	
39	775599130R00	... přetmelení spárovým tmelem	
		112,03	112,03000
			112,03000
	775 59-1	lak dřevěných podlah	
40	775599147R00	... 1x základní + 3x lak, přebroušení	
	775 59-9	Ostatní opravy na následné ploše	
41	7755991900R00	... broušení výšů, parket trojnásobně	
42	775-1	Doplnění soku dle typu podlahy	
		15,09+20	112,03000
			236,00
			26 663,14
			800-775
			RTS 16/1
			81,00
			120,00
			35,09000
			35,09000
			4 210,80
			800-775
			RTS 16/1
			Vaštri
	898 77-5	Přesun hmot pro podlahy výšové a parketové	
	50 m	vodorovně	
43	998775103R00	... v objektech výšky do 24 m	
			0,95564
			788,00
			753,04
			800-775
			RTS 16/1
Díl:	776	Podlahy povlakové	5 491,97
	776 51-8	Odstraňování povlakových podlah z následné plochy	
44	776511820R06	... lepených, s podložkou, z ploch přes 20 m ²	
	776 52	Lepení povlakových podlah z plastů	
	776 52-1	Lepení povlakových podlah z plastů - pásy	
45	776521100R02	... z PVC, montáž včetně dodávky podlahoviny, tl. 2,0 mm, podlahovina PVC v rolích; š = 1 500,0 mm; tl. 2,00 mm; hermetování; průtiskuzná; oblast bytová, komerční, průmyslová nebo jiné : 12,8	
			12,90000
			12,90000
			378,00
			4 876,20
			800-775
			RTS 16/1
	998 77-6	Přesun hmot pro podlahy povlakové	
		vodorovně do 50 m	
46	998776103R00	... v objektech výšky do 24 m	
			0,04476
			788,00
			35,27
			800-775
			RTS 16/1
Díl:	781	Okлады keramické	68 744,52
	781 47	Montáž okladů vnitřních z dlaždic keramických	
47	781475114RT1	... 200 x 200 mm, kladených do flexibilního tmele	
		6,05*2,1	108,86400
		17,2*2,1	12,70500
		4,64*2,1	36,12000
		5,34*2,1	9,74400
		4,82*2,1	11,21400
		13,78*2,1	10,12200
			28,95900
			390,00
			41 368,32
			800-771
			RTS 16/1

44	597813601Ra1	Obklad die spec. investora, 20x20, např Color One, vč. doplnků	m2	108,86400	244,20	26 584,59		Vlastní
	998 78	Prasun hmot pro obklady keramické		108,86400				
49	998781103R00	... v objektech výšky do 24 m	t	1,84524	428,00	791,61	800-771	RTS 16/1
Díl: 784		Malby				58 025,06		
	784 41	Příprava povrchu						
	784 41-2	Penetrace (napouštění) podkladu						
50	784151201R00	... disperzní, jednorázová	m2	1 381,54900	12,00	16 578,59	800-784	RTS 16/1
		Položka pořadí 47 : 108,86400*-1		-108,86400				
		Položka pořadí 4 : 234,28500		234,28500				
		(22,63+15,09+42,2+50,37+6,05+17,2+4,64+5,34+4,82+13,79+85,48+24,88+23,45)*3,4		1 074,12800				
		182		182,00000				
	784 45	Malby z malířských směsí						
51	784155212R00	... ostruždomé, , bílá, dvojnásobná	m2	1 381,54900	30,00	41 446,47	800-784	RTS 16/1
		dle stávající (Mistrál) používání v ČNB pro zachování jednotnosti						
		Položka pořadí 50 : 1381,54900		1 381,54900				

Stavba :	12112016	Přemístění odb. knihovny do Hypšmanovy přístavby a rozšíření prostor kongresového centra ČNB
Objekt :	C	1. etapa - část C - odb. knihovna JKSO :

Rekapitulace stavebního objektu

Zákl. údaje **C**
1. etapa - část C - odb. knihovna

Třídník stavebních objektů:

Rozsah:

Rekapitulace soupisů náležitých k objektu

Soupis		Cena (Kč)
1	stavební rozpočet	1 661 495,16
	Celkem objekt C	1 661 495,16

		Rekapitulace DPH
Základ pro DPH	15 %	0,00
DPH	15 %	0,00
Základ pro DPH	21 %	1 661 495,16
DPH	21 %	348 913,98
Celkem za objekt s DPH		2 010 409,14

Rekapitulace soupisu 1 stavební rozpočet

Stavební díl		Cena (Kč)
1	Zemní práce	564,00
3	Svislé a kompletní konstrukce	54 381,95
4	Vodorovné konstrukce	198 858,00
6	Úpravy povrchu, podlahy	21 792,00
61	Úpravy povrchů vnitřní	33 396,00
63	Podlahy a podlahové konstrukce	54 252,00
9	Ostatní konstrukce, bourání	25 000,00
95	Dokončovací konstrukce na pozemních stavbách	70 665,00
96	Bourání konstrukcí	33 822,48
97	Prorážení otvorů	14 282,53
99	Staveništní přesun hmot	11 389,26
711	izolace proti vodě	18 194,15
713	izolace tepelné	6 300,00
766	Konstrukce truhlářské	173 529,00
767	Konstrukce zámečnické	78 621,83
771	Podlahy z dlaždic a obklady	41 469,32
773	Podlahy teracové	27 000,00
775	Podlahy výškové a parketové	499 595,57
776	Podlahy povlakové	633,15
781	Obklady keramické	92 269,36
784	Malby	51 478,56
M33	Montáže dopravních zařízení a vah-výtahy	158 000,00
	Celkem soupis 1	1 661 495,16

Položkový soupis prací a dodávek

Přemíslení odb. knihovny do Hypsmanovy přístavby a rozšíření prostor

S: 12112016 Přemíslení odb. knihovny do Hypsmanovy přístavby a rozšíření prostor

O: C 1. etapa - část C - odb. knihovna

R: 1 stavební rozpočet

P.č.	Číslo položky	Název položky	MJ	množství	cena / MJ	celkem	Centk	Cen. soustava
		Centk, kapitola						
		Zemní práce						
Díl:	1	113 10-6 Rozobráni dlažeb, panelů				564,00		
		a přemístěním hmožd. na skládku na vzdálenost do 3 m nebo s naložením na dopravní prostředek						
		113 10-61 komunikací pro pěší s jakýmkoliv ložem a výplní spár						
	1	113106122R00 ...z kamenných dlaždic nebo desek	m2	11,28000	50,00	564,00	822-1	RTS 16/1
		5.52		5.52000				
		5.76		5.76000				
Díl:	3	Svislé a kompletní konstrukce				54 361,95		
		310 23-8 Zastávka otvorů o ploše přes 0,25 m2 do 1 m2 ve zděvu nadzákladovým cihlami palenými						
		z pomocného pracovního lešení o výšce podlahy do 1900 mm a pro zatížení do 1,5 kPa,						
	2	310238211R00 ...pro jakoukoliv malou výškovou výšku	m3	2,83932	4 200,00	11 920,94	801-4	RTS 16/1
		0,8*2,1*0,16		0,26980				
		0,8*2,1*0,17		0,28560				
		0,676*2,1*0,2		0,28392				
		2		2,00000				
		342 01 Příčky z desek saktrokanových						
		zřízení nosné konstrukce příčky, vytvoření tepelné izolace tl. do 5 cm, dodávka a montáž desek, přebroušení a tmeření spár a úprava rohů						
		342 01-21 jednoduše opalstění, jednoduše konstrukce CW 50						
	3	342012134R00 ...tloušťka příčky 80 mm, desky tloušťky 15 mm, protipáží impregnované, tloušťka izolace 50 mm, požární odolnost EI 60	m2	15,29550	780,00	11 930,48	801-1	RTS 16/1
		2,7*2,325		8,27750				
		1,57*2,7*2		9,01800				
		342 27 Příčky z cihel a tvárníc nepálených						
		včetně pomocného lešení						
		342 27-1 příčky z příčkových pátobetonových						
	4	342255024RT1 ...tloušťky 100 mm	m2	6,50000	436,00	2 834,00	801-1	RTS 16/1
		2,6*1		2,60000				
		2,6*0,8		2,08000				
		2,6*0,7		1,82000				

12	632411104RT1	...stěrka anhydritová, samonivelační, vyrovnávací, tloušťky 4 mm, ruční zpracování, stěrka vyrovnávací cementová; plinvo mineální; pro podlahy; samonivelační; pro interier; zatěž střední; tl. vrstvy 3,0 až 10,0 mm; zrnitost do 0,70 mm 19,92+4,45+4,29+1,38+115,5 11,86+3,55+1,37+5,94+17,35+77,84 4,39+1,56+4,5+1,43+26,07	m2	301,40000	180,00	54 252,00	801-1	RTS 16/1
Díl:	9	Ostatní konstrukce, bourání				25 000,00		
13	9002	Ochrana a zakryvání výplň otvorů a jiných nedotčených konstrukcí u kterých je nebezpečí mechanického poškození nárazem nebo prachem; prachotěsné utěsnění prostor, ve kterých nebudou probíhat stavební práce. Jedná se zejména o dveře včetně obložení, zárubní dřevěné a mramorové obklady, schodiště na trasech cestě, no. 1	kpl	1,00000 1,00000	25 000,00 25 000,00	25 000,00		Vlastní
Díl:	95	Dokončovací konstrukce na pozemních stavbách				70 665,00		
14	952901114R00	952 90 Vyčištění budov a ostatních objektů 952 90-1 budov bytové nebo občanské výstavby - zamerlení a umytí podlah, dlažeb, obkladů, schodů v místnostech, chodbách a schodištích, vyčištění a umytí oken, dveří s rámy, zárubněmi, umytí a vyčištění jiných zasklených a naltřaných ploch a zařízení předních před předáním do užívání ...světla výška podlaží přes 4 m 19,92+4,45+2,6+4,29+1,38+115,5 11,86+3,55+2,41+1,37+5,94+17,35+77,84+5,63+0,45 2	m2	823,62000 148,14000 126,40000 549,08000	50,00	41 181,00	801-1	RTS 16/1
15	954111104Ra1	SDK obklad zárubní, 1x REI tl.12,5 mm (4,7+3,3+2,5)*1,2*2	m2	25,20000	650,00	16 380,00		Vlastní
16	954125208Ra1	Obklad ocel.nosníků, včetně držáků rektu; 2x REI tl.15mm, REI 45 DP 1 1,2*(4,725+4,725+4,2)	m2	16,38000	800,00	13 104,00		Vlastní
Díl:	96	Bourání konstrukcí				33 822,48		
17	962023391R00	962 02 Bourání zdíva nadzákladového kamenného nebo vybourání otvorů přířezové plochy přesa 4 m2 ve zdívu nadzákladovém, včetně pomocného řešení o výšce podlahy do 1900 mm a pro zařízení do 1,5 MPa (150 kg/m2), 962 02-2 smíšeného ...na jakoukoliv matlu věpernou nebo věpernocementovou 4,385*2,7*2*0,16 6*2,7*0,18 2,095*2,7*0,165 2,565*2,7*0,15 1,2*2,7*0,15 3,13*2,7*0,19 1,4*2,7*0,19 2,7*0,19+1,6 3,15*2,7*0,19 2,7*2*0,19 4,365*2,66*0,14	m3	36,91530 3,78864 2,91600 0,93332 1,03883 0,48800 1,60589 0,71820 0,82080 1,61585 1,02600 1,62553	750,00	27 686,48	801-3	RTS 16/1

		4.365*2.66*0.17			1.97385					
		0.615*2.66*0.17			0.27810					
		7.02*2.66*0.17			3.17444					
		2.3*2.66*0.17			1.04006					
		4.*2.66*0.17			1.80880					
		mezanin : 1.1*2.1			2.31000					
		1.1*2.1			2.31000					
		0.8*2.1			1.68000					
		3.325*3.78*0.19			2.38802					
		1.125*0.17*3.78			0.72293					
		2.1*0.18			0.39900					
		2.1*0.8*0.4			0.67200					
		0.89*2.1*0.205			0.38315					
		4*0.3			1.20000					
965 08-1	Bourání dlažeb z dlaždic keramických a z xylolehu bílého bez podkladního kože, s jakoukoliv vyplní spár									
18 965081713RT1	...z keramických dlaždic nebo xylolekových, plochy přes 1 m2		m2		33.72000	50.00		1 686,00	801-3	RTS 16/1
	1P : 2.59+4.02+1.48				8.10000					
	2P : 8.08+5.84				13.92000					
	mezanin : 4.21				4.21000					
	1.56				1.56000					
	4.5				4.50000					
	1.43				1.43000					
968 07-2	Vybourání a výměna kovových rámu a rolet									
968 07-21	včetně pomocného lešení o výšce podlahy do 1900 mm a pro zatížení do 1,5 kPa (150 kg/m2)									
19 968072455R00	...dveřních zárubní, plochy do 2 m2		m2		17.86000	250.00		4 450,00	801-3	RTS 16/1
	0.8*2*7				11.20000					
	0.6*2*4				4.80000					
	0.9*2				1.80000					
Díl: 97	Proražení otvorů							14 282,53		
970 0	Jádrové vrtní, kruhové prostupy									
970 03	v cihelném zděvu									
20 970031130R00	...jádrové vrtní, do D 130 mm, zděvo cihelné		m		0.20000	2 100.00		420,00	801-3	RTS 16/1
	0.2				0.20000					
970 0	Jádrové vrtní, kruhové prostupy									
21 970051130R00	...jádrové vrtní, do D 130 mm, žB		m		1.28000	2 500.00		3 225,00	801-3	RTS 16/1
	0.54				0.54000					

do tmele, rovnoběžně se stěnou, bez skládání složitých vzorů a tvarů.									
49	771 21-5 do tmele	...velikosti do 400 x 400 m	m2	32,86000	390,00	12 486,80	800-771	RTS 16/1	
		Položka pořadí 24 : 32,86000		32,86000					
50	5982139,AR	tmel cementový; lepicí; pro interier i exterie; přilnavost k materiálům kamenná, keram. obklady, dlažby	kg	131,44000	13,00	1 708,72	SPCM	RTS 16/1	
		Položka pořadí 49 : 32,86000*4		131,44000					
51	597842031Ra1	Dlažba dle specifikace	m2	39,43200	697,00	26 892,62		Vlašni	
		Položka pořadí 24 : 32,86000*1,2		39,43200					
	998 77-1 Přesun hmoti pro podlahy z dlaždic								
	50 m vodorovně								
52	998771103R00	... v objektech výšky do 24 m	l	0,88853	428,00	381,16	800-771	RTS 16/1	
Díl:	773	Podlahy, keracové				27 000,00			
53	773211211ra1	oprava kamenného obkladu stěn a schodišť, - včetně demontáže a zpětné montáže obkladu	m2	10,00000	2 700,00	27 000,00		Vlašni	
Díl:	775	Podlahy výšové a parketové				499 595,57			
	775 51 Podlahy výšové lepené	do tmele (lepidla), vylinově nebo palubovité včetně očišťování stěn dřevěnou lištou	m2	268,54000	1 570,00	421 607,80	800-775	RTS 16/1	
		... z výsad tloušťky 21 mm, širokých, dubových, třídy I - vyběr		135,42000					
		19,82+115,5		107,05000					
		11,88+17,35+77,84		26,07000					
		26,07							
	775 51-8 Demontáž podlah výšových lepených	... včetně lišt	m2	235,77000	60,00	14 146,20	800-775	RTS 16/1	
		1P : 7,48+9,26+25,79+21,08+19,45+17,08+12,97		113,10000					
		2P : 20,35+20,17+20,81+16,87+14,13+10,95		103,28000					
		mezanin : 5,68		5,68000					
		13,73		13,73000					
		Doplnění soklu dle typu výšové podlahy	m	201,44000	120,00	24 172,80		Vlašni	
		18,53+71,22		89,75000					
		13,83+16,7+46,14		76,67000					
		35,02		35,02000					
	57 775-2	Alypský podokenní sokl, a kabelovým žlabem, dle detailu v PD, D+M	m	25,00000	1 436,00	35 900,00		Vlašni	
		998 77-5 Přesun hmoti pro podlahy výšové a parketové							
		50 m vodorovně							
58	998775103R00	... v objektech výšky do 24 m	l	4,78270	788,00	3 788,77	800-775	RTS 16/1	
Díl:	776	Podlahy povlakové				633,15			
	776 51-8 Odstranění povlakových podlah z nášlapné plochy		m2	14,07000	45,00	633,15	800-775	RTS 16/1	
		... lepených, s podložkou, z ploch přes 20 m2							

Díl: 781		14,07		14,07000		92,269,36			
Obklady keramické									
80 781476114RT1									
...200 x 200 mm, kladných do flexibilního tmele									
		8,6*2,1	146,11800	380,00	55 524,84	800-771	RTS 16/1		
		8,94*2,1	18,09000						
		4,66*2,1	18,58400						
		3,55*2,1	9,78600						
		4,85*2,1	7,45500						
		10,64*2,1	10,18500						
		8,78*2,1	22,34400						
		5,26*2,1	18,43800						
		9,32*2,1	11,04600						
		5,08*2,1	19,57200						
			10,66800						
			146,11800	244,20	35 682,02		Vlastní		
			146,11800						
61 997813600Ra1									
Dodávka obkladu dle spec investora, např Color One, vč. dopřtků									
Položka pořadí 60 : 146,11800									
998 78 Přesun hmot pro obklady keramické									
... v objektech výšky do 24 m									
Díl: 784									
784 41 Příprava povrchu									
784 41-2 Penetrace (napouštění) podkladu									
...disperzní, jednorázová									
dle používání v ČNB : 2,6*(18,53+8,6+7,86+8,84+4,99+71,22)									
63 784151201 R00			1 225,68000	12,00	14 708,16	800-784	RTS 16/1		
			311,58400						
			314,66200						
			442,70200						
			-146,11800						
			302,86000						
Položka pořadí 8 : 302,86000									
784 45 Malby z malířských směsí									
...otěruvzdorné, bílé, dvojnásobná									
Položka pořadí 63 : 1225,68000									
64 784155212R00			1 225,68000	30,00	36 770,40	800-784	RTS 16/1		
			1 225,68000						
dle stávající (Mistral) používání v ČNB pro zachování jednotnosti									
Díl: M33									
65 47122009Ra1									
Vyah nákladní, D+M									
Montáže dopravních zařízení a vahyřaly									
dle popisu v TZ, včetně zpracování dílenských dokumentace, bezpečnostních dokladů : 1									
			1,00000	158 000,00	158 000,00		Vlastní		
			1,00000						

Stavba :	12112016	Přemístění odb. knihovny do Hypšmanovy přístavby a rozšíření prostor kongresového centra ČNB
Objekt :	MaR	Měření a regulace JKSO :

Rekapitulace stavebního objektu

Zákl. údaje **MaR**
Měření a regulace

Třídník stavebních objektů:

Rozsah:

Rekapitulace soupisů náležejících k objektu

Soupis		Cena (Kč)
1	položkový rozpočet	32 460,00
	Celkem objekt MaR	32 460,00

		Rekapitulace DPH
Základ pro DPH	15 %	0,00
DPH	15 %	0,00
Základ pro DPH	21 %	32 460,00
DPH	21 %	6 816,60
Celkem za objekt s DPH		39 276,60

Rekapitulace soupisu 1 položkový rozpočet

Stavební díl		Cena (Kč)
1	M+R - podrobnosti dle spec. v PD	32 460,00
	Celkem soupis 1	32 460,00

Položkový soupis prací a dodávek

S:	12112016	Premiální odb. knižovny do Hýpšmanovy přístavky a rozšíření prostor
O:	Mar	Měření a regulace
R:	1	položkový rozpočet

P.č.	Číslo položky	Název položky	MJ	minozství	cena / MJ	celkem	Ceník	Čen. soustava
		CeníkKapitola						
		Poznámka uchazeče						
		M+R - podrobnost dle spec. v PD						
Díl:	1					32.460,00		
1	1	Regulace teploty vzduchu v prostoru - fancooly - konferenční sály, dle specifikace v PD - Mar Vzduchotechnika 1	kpl	1,00000	3 900,00	3 900,00		Vlastní
		vč. monitoring pož klapek VZT :						
2	2	Řídicí systém, rozvodeč, úživatelský software, oživení a provedení zkoušek - podstanice DDC - doobhání	kpl	1,00000	8 990,00	8 990,00		Vlastní
3	3	Centrála řídicího systému BMS, úživatelský software centrály - tvorba aplikace a zobrazení - M+R - doobhání	kpl	1,00000	3 050,00	3 050,00		Vlastní
4	4	Realizační projektová dokumentace vč. sviskových schémat zapojení M+R	kpl	1,00000	11 500,00	11 500,00		Vlastní
5	5	Pomocný montážní materiál	kpl	1,00000	1 000,00	1 000,00		Vlastní
6	6	Montáž a doprava	kpl	1,00000	4 020,00	4 020,00		Vlastní

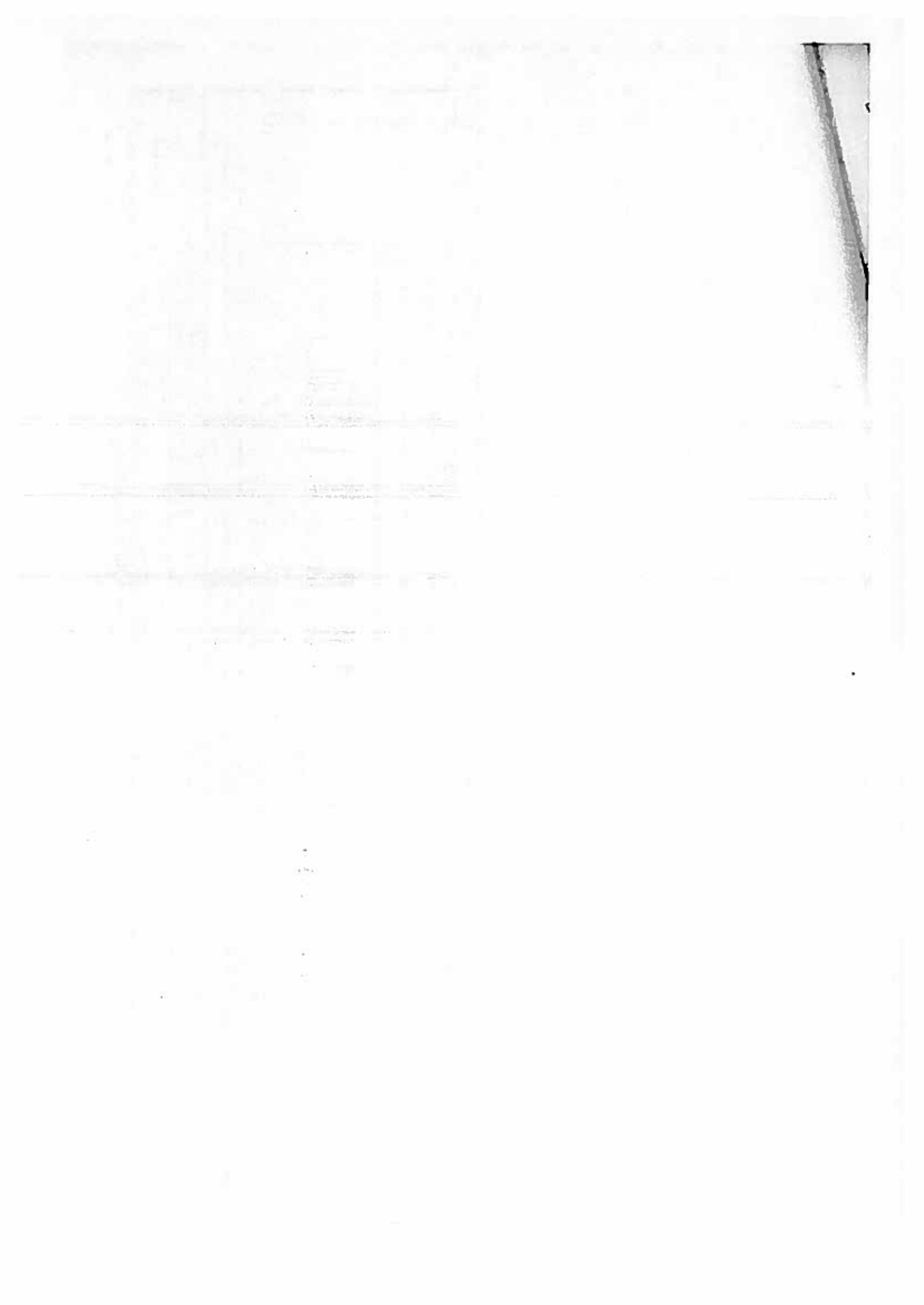

27	sl127	CY10	m	385,00000	38,90	14 205,50	Vlastní
28	sl128	CY6	m	100,00000	25,90	2 580,00	Vlastní
29	sl129	Hliníkový Zláb die nákrasu stavby	m	80,00000	1 835,50	146 840,00	Vlastní
30	sl130	Trubky	m	200,00000	34,60	6 920,00	Vlastní
31	sl131	Chanitka	m	50,00000	42,10	2 105,00	Vlastní
ROZVADEČE							
Díl: 4							
32	sl132	R1 die výkresu	kpl	1,00000	88 112,20	88 112,20	Vlastní
33	sl133	R2 die výkresu	kpl	1,00000	37 322,80	37 322,80	Vlastní
34	sl134	RAT die výkresu	kpl	1,00000	10 960,30	10 960,30	Vlastní
35	sl135	úpravy v RS-2E	kpl	1,00000	7 452,80	7 452,80	Vlastní
36	sl136	Podružný montážní materiál	kpl	1,00000	63 929,80	63 929,80	Vlastní
Díl: 5							
ostatní							
37	sl137	Počítací revíze stávajícího stavu	kpl	1,00000	4 480,00	4 480,00	Vlastní
38	sl138	Znovuosazení svítidel v chodbě MP830 - 13 svítidel, po dokončení částečné výměny stropu	kpl	1,00000	5 408,00	5 408,00	Vlastní
39	sl139	Doplnění svítidel a posun ovladačů prvků v MP830 - viz výkres D.1.4.4.-07	kpl	1,00000	2 240,00	2 240,00	Vlastní
40	sl140	Úprava ovladačů prvků v MP802 - viz výkres D.1.4.4.-08	kpl	1,00000	2 240,00	2 240,00	Vlastní
41	sl141	Přidání zásuvky a kabeláže pro projektor MP802 - viz výkres D.1.4.4.-08	kpl	1,00000	1 165,60	1 165,60	Vlastní
42	sl142	Přidání kabeláže pro plátno (včetně ovládaní) MP802 - viz výkres D.1.4.4.-08	kpl	1,00000	1 206,00	1 206,00	Vlastní
43	sl143	Doplnění svítidel a úprava WC (MP820 a MP821)- viz výkres D.1.4.4.-07	kpl	1,00000	3 576,00	3 576,00	Vlastní
44	sl144	Doplnění rozvodů (PP845) - viz výkres D.1.4.4.-06	kpl	1,00000	1 056,00	1 056,00	Vlastní
45	sl145	Výchozí revíze stávajícího stavu, předávací dokumentace, vč. návrhů a školení	kpl	1,00000	11 000,00	11 000,00	Vlastní
						321 371,60	

Stavba :	12112016	Přemístění odb. knihovny do Hypšmanovy přístavby a rozlišení prostor kongresového centra ČNB
Objekt :	SLA	Slaboproud JKSO :

Rekapitulace stavebního objektu

Zákl. údaje **SLA**
Slaboproud

Třídník stavebních objektů:

Rozsah:

Rekapitulace soupisů náleželích k objektu

Soupis		Cena (Kč)
1	položkový rozpočet	424 795,60
	Celkem objekt SLA	424 795,60

		Rekapitulace DPH
Základ pro DPH	15 %	0,00
DPH	15 %	0,00
Základ pro DPH	21 %	424 795,60
DPH	21 %	89 207,08
Celkem za objekt s DPH		514 002,68

Rekapitulace soupisu 1 položkový rozpočet

Stavební díl		Cena (Kč)
1	Strukturovaná kabeláž FTP,UTP - Cat5E	269 912,30
2	TV/R a jednotný čas	11 226,40
3	Rozvody pro Audio-Video systémy v sálech	12 799,70
4	EPS a ER	81 562,40
5	instalační příprava pro EZS,ACS a CCTV	4 813,20
6	Ostatní - pokud nejsou jinde naceněné	44 481,60
	Celkem soupis 1	424 795,60

Položkový soupis prací a dodávek

S:	12112016	Přemístění odb. knihovny do Hýpsmanovy přístavby a rozšíření prostor
O:	SLA	Síťoprůd
R:	1	položkový rozpočet

P.č.	Číslo položky	Název položky	MJ	množství	cena / MJ	celkem	Centik	Cen. soustava
Díl: 1								
		Centik, kapitola						
		Porizování kabelů						
		Strukturovaná kabeláž FTP/UTP Cat5E				269.912,30		
1		Patch Panel 24P-osazený - BK černý, 1U, 24 port, FTP, cat.5e - data	ks	5,00000	3 588,00	17 940,00		Vlastní
2		Patch Panel 24P-osazený - BK černý, 1U, 24 port, FTP, cat.5e - data	ks	2,00000	3 396,00	6 792,00		Vlastní
3		Patch Panel 24P-osazený - BK černý, 1U, 24 port, UTP, cat.5e - data	ks	4,00000	243,00	972,00		Vlastní
4		Vyvozovací kabelový panel s plastovými oky 1U	ks	25,00000	34,60	865,00		Vlastní
5		Patch cord FTP cat5e 1 m	ks	25,00000	48,40	1 210,00		Vlastní
6		Patch cord UTP cat5e 2m	ks	15,00000	28,60	429,00		Vlastní
7		Patch cord UTP cat5e 1 m	ks	15,00000	38,20	573,00		Vlastní
8		kabel FTP5e LSNH	m	7 500,00000	16,50	123 750,00		Vlastní
9		kabel UTP5e LSNH	m	2 000,00000	13,60	27 200,00		Vlastní
10		měření 1 zapojeního kabelu FTP/UTP Cat5e, vyhotovení protokolu	ks	133,00000	50,00	6 650,00		Vlastní
11		zásuvka 2xRJ45 CAT5e, FTP komplet, včetně rámečku bílý	ks	51,00000	407,40	20 777,40		Vlastní
12		zásuvka 2xRJ45 CAT5e, UTP komplet, včetně rámečku bílá	ks	14,00000	349,80	4 897,20		Vlastní
13		krabice přístrojová do sadrokartonu	ks	12,00000	36,20	434,40		Vlastní
14		Krabice typu KO 65 - přístrojová	ks	15,00000	43,60	657,00		Vlastní
15		Přístrojová krabice do instalačního podpapravního žlabu žlab dodávkou síťoprůdu /	ks	39,00000	106,00	4 134,00		Vlastní
16		přístrojová krabice na povrch	ks	1,00000	47,00	47,00		Vlastní
17		univerzální krabice protahovací	ks	10,00000	43,80	438,00		Vlastní
18		instalační trubka 25mm - vedená zdi	m	200,00000	19,40	3 880,00		Vlastní
19		instalační trubka 25mm - bezhalogenová - vedená podhledem	m	100,00000	36,40	3 640,00		Vlastní
20		Kabelový žlab dárovany100/250/2100mm - hlavní trasa-chodba MP830	ks	21,00000	490,10	10 292,10		Vlastní
21		závěsná podpěra včetně 2x závitová tyč, 2x matice, 2x kotva ocelová	ks	42,00000	112,10	4 708,20		Vlastní
22		spojka kabelového žlabu	ks	42,00000	10,20	428,40		Vlastní
23		Kabelový žlab dárovany100/125/2100mm	ks	3,00000	394,80	1 184,40		Vlastní
24		závěsná podpěra včetně 2x závitová tyč, 2x matice, 2x kotva ocelová	ks	6,00000	103,20	619,20		Vlastní
25		spojka kabelového žlabu	ks	4,00000	10,20	40,80		Vlastní
26		Kabelový žlab dárovany50/125/2100mm	ks	18,00000	337,00	6 066,00		Vlastní
27		Závěs středový, závitová tyč, ocelová kotva	ks	38,00000	102,10	3 879,80		Vlastní
28		spojka kabelového žlabu	ks	36,00000	10,20	367,20		Vlastní

29/24	Kabelový zlab dierovaný 50R62/2100mm	ks	31,00000	286,80	9 200,80	Vlastní
30/25	Závěs středový, závitový tyč, oceňová kotva	ks	65,00000	95,40	6 201,00	Vlastní
31/26	Spojka kabelového žlabu	ks	62,00000	10,20	632,40	Vlastní
32/27	Drobný spotřební materiál	ks	1,00000	1 036,00	1 036,00	Vlastní
Díl: 2	TV/R a jednotky čas				11 226,40	
33/1	Podružné analogové hodiny	ks	2,00000	2 286,00	4 582,00	Vlastní
34/2	kabel 2x1,5mm2-B2ca.s1,d0	ks	70,00000	30,30	2 121,00	Vlastní
35/3	keramická odbočovací svorkovnice do podhledu	ks	2,00000	93,60	187,20	Vlastní
36/4	televizní rozbočovač 1-2 do rozvaděče TKR	ks	1,00000	214,00	214,00	Vlastní
37/5	F-konektory	ks	3,00000	24,40	73,20	Vlastní
38/6	zásuvka TV-R koncová včetně rámečku a víčka - bílá	ks	2,00000	310,00	620,00	Vlastní
39/7	Krabice typu KO 68 do sádrokartonu	ks	1,00000	36,20	36,20	Vlastní
40/8	Krabice typu KO 68 - přístrojová	ks	1,00000	43,80	43,80	Vlastní
41/9	Koaxiální kabel 75ohm - typu RG-6/UH125 LSNH	m	50,00000	24,40	1 220,00	Vlastní
42/10	instalační trubka 25mm - vedená zdí	m	15,00000	19,40	291,00	Vlastní
43/11	instalační trubka 25mm - bezhalogenová - vedená podhledem	m	20,00000	36,40	728,00	Vlastní
44/12	Měření úrovně signálu na zásuvkách	kpl	2,00000	150,00	300,00	Vlastní
45/13	Nastavení systém - zakomponování rozbočovače pro vyrovnanou sílu signálu	kpl	1,00000	800,00	800,00	Vlastní
Díl: 3	Rozvody pro Audio-Video systémy v sálcích				12 799,70	
46/1	kabel typ vzor Tasker C276 G-2x2,5	m	50,00000	60,80	3 030,00	Vlastní
47/2	kabel typ vzor Tasker C 128G	m	90,00000	42,80	3 852,00	Vlastní
48/3	Koaxiální kabel 75ohm - typu RG-6/UH125 LSNH	m	20,00000	24,40	488,00	Vlastní
49/4	HDMI High Speed+Ethernet kabel 25m / k projektoru v učebně /	ks	1,00000	2 510,00	2 510,00	Vlastní
50/5	kabel 4 x 0,5mm2 - ovládací plátba	m	30,00000	21,60	648,00	Vlastní
51/6	instalační trubka 25mm - bezhalogenová - vedená podhledem	m	20,00000	36,40	728,00	Vlastní
52/7	instalační trubka 32mm - bezhalogenová - vedená podhledem	m	25,00000	37,50	937,50	Vlastní
53/8	krabice typu KT250	ks	1,00000	197,10	197,10	Vlastní
54/9	krabice typu KO100	ks	3,00000	95,10	285,30	Vlastní
55/10	Krabice typu KO 68 - přístrojová	ks	2,00000	43,80	87,60	Vlastní
56/11	Krabice typu KO 68 do sádrokartonu	ks	1,00000	36,20	36,20	Vlastní
Díl: 4	EPS a ER				81 562,40	
57/1	reproduktor 100V střílnkový pro systém	ks	8,00000	1 268,00	10 144,00	Vlastní
58/2	regulátor hlasitosti s prioritním tláčením, včetně montážní krabice do zdi	ks	8,00000	745,00	5 960,00	Vlastní
59/3	keramická odbočovací svorkovnice do podhledu	ks	8,00000	93,60	748,80	Vlastní
60/4	přesunutí reproduktorů skříňkového a přepojení na stávající regulátor	ks	1,00000	250,00	250,00	Vlastní
61/5	demonáž stávajícího regulátoru z bouřací přičky	ks	1,00000	84,50	84,50	Vlastní
62/6	přesunutí podhledového reproduktoru a přepojení do jiné linky	ks	1,00000	250,00	250,00	Vlastní
63/7	kabel vzorového typu CHKE-V 4Dx1,5	m	60,00000	52,50	3 150,00	Vlastní

64	8	kabel vzorového typu CHKE-V 2DX1,5	m	35,00000	33,40	1 169,00	Vlastní
65	9	instalační trubka 25mm - vedená zdí	m	25,00000	19,40	485,00	Vlastní
66	10	instalační trubka 25mm - bezhalogenová - vedená podhledem	m	50,00000	36,40	1 820,00	Vlastní
67	11	proměšání zařízení stávející linky pro možnost přidání reproduktorů	ks	1,00000	150,00	150,00	Vlastní
68	12	nastavení systému ER po provedených změnách, revize	ks	1,00000	3 500,00	3 500,00	Vlastní
69	13	MM analoging esserbus, pro IQ8Control/8000	ks	1,00000	4 560,40	4 560,40	Vlastní
70	14	Optikokouřový hlásič serie IQ8Quad 802371	ks	17,00000	1 535,20	26 088,40	Vlastní
71	15	Termomaximální hlásič serie IQ8Quad	ks	1,00000	2 087,50	2 087,50	Vlastní
72	16	Sokl hlásiče v základní verzi pro hlásič IQ8Quad	ks	18,00000	331,10	5 958,80	Vlastní
73	17	kabel vzorového typu J-Y(s)Y 2x2x0,8 červený	m	150,00000	22,80	3 420,00	Vlastní
74	18	Příchytka jednostranná kovová pro kabel 6 mm se šroubem do betonu	ks	450,00000	14,50	6 525,00	Vlastní
75	19	nastavení destičky EPS po provedených změnách, revize	hod	4,00000	650,00	2 600,00	Vlastní
76	20	zanesení změn do grafické nadstavby Mr.Guard	hod	4,00000	690,00	2 600,00	Vlastní
Díl: 5							
77	1	instalační příprava pro EZS,ACS a CCTV	m	90,00000	19,40	1 746,00	Vlastní
78	2	instalační trubka 25mm - vedená zdí	m	30,00000	36,40	1 092,00	Vlastní
79	3	instalační trubka 32mm - bezhalogenová - vedená podhledem	m	10,00000	35,20	352,00	Vlastní
80	4	krabice typu KT250	ks	2,00000	197,10	394,20	Vlastní
81	5	revizní dvířka v podhledu 400x400	ks	1,00000	1 010,00	1 010,00	Vlastní
82	6	Krabice typu KU 68	ks	5,00000	43,80	219,00	Vlastní
Díl: 6							
83	1	Ostatní - pokud nejsou jinde naceněné	sada	1,00000	90,00	80,00	Vlastní
84	2	Stahovací pásy	kpl	1,00000	2 500,00	2 500,00	Vlastní
85	3	Dokumentace skutečného provedení	kpl	1,00000	1 800,00	1 800,00	Vlastní
86	4	Marnuály	kpl	1,00000	2 500,00	2 500,00	Vlastní
87	5	Zaškolení	kpl	1,00000	4 500,00	4 500,00	Vlastní
88	6	Testy a revize	kpl	1,00000	2 500,00	2 500,00	Vlastní
89	7	Kabelové knihy od všech systémů	kpl	1,00000	30 591,60	30 591,60	Vlastní
Náklady na zařízení slavenitěs a ostatní vedlejší náklady							

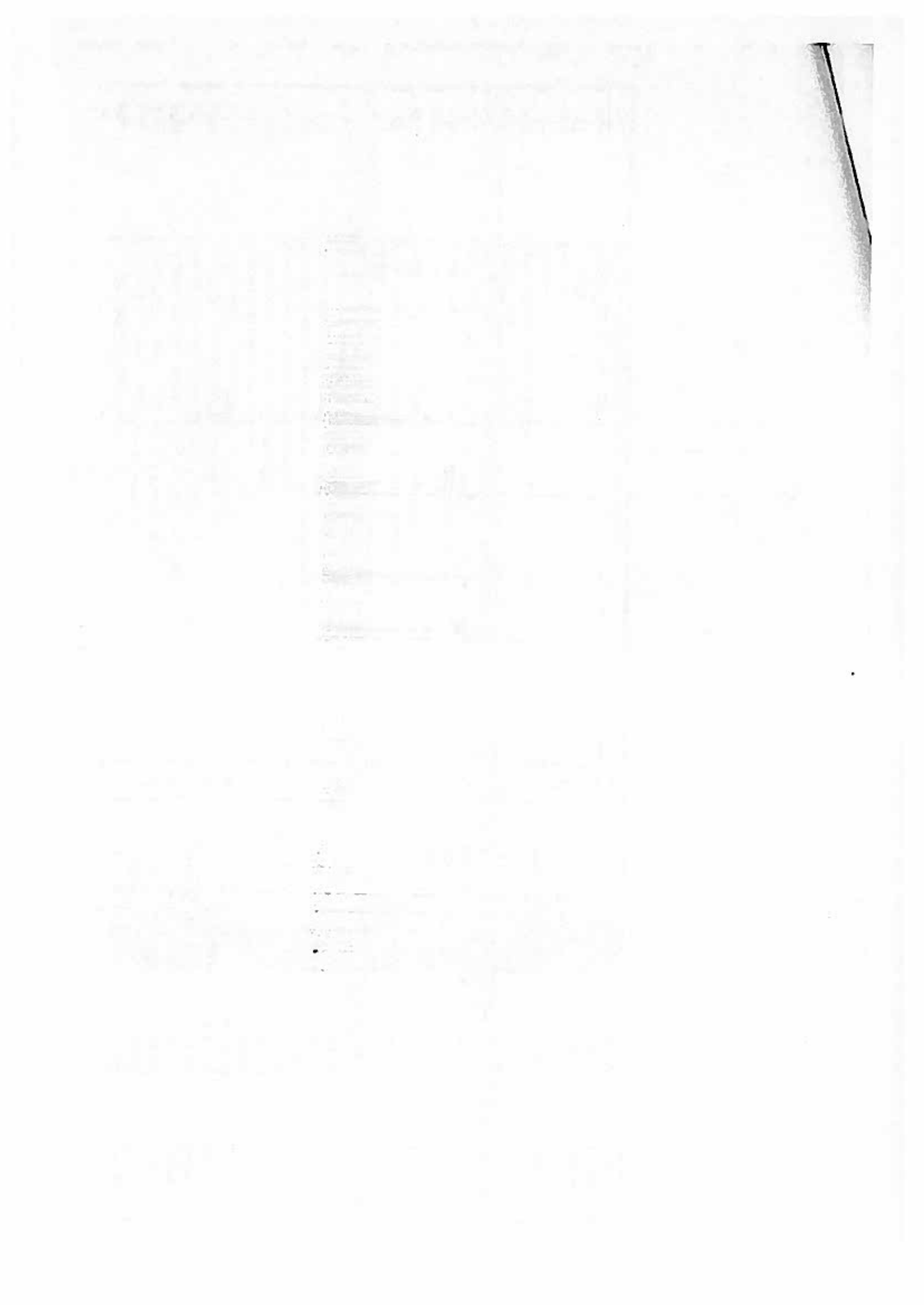

Položkový soupis prací a dodávek

S:	12112016	Přemístění odb. knihovny do Hypšmanovy příslavby a rozšíření prostor kongresového centra ČNB
O:	UT-CHL	UT-CHL
R:	1	položkový rozpočet

P.č.	Číslo položky	Název položky	MJ	množství	cena / MJ	celkem	Ceník	Cen. soustava
Ceník, kapitola								
Požárníkaluchazeče								
Díl:	713	Isolace lepidlné	kus	16,00000	780,00	7 280,00		
	1	Požární ochranná mantelka hl. 60 mm, EI 90, D 75 mm	kus	8,00000	550,00	4 400,00		Vlastní
	2	Protipož. trubní upravitka EI 90, do D 32 mm,	kus					Vlastní
Díl:	724	Strojnívyhřevení				80 914,26		
	3	Nerezový výhřevec kompletní, DN 20, délka 0,5 m	soubor	18,00000	501,02	8 016,32		Vlastní
	4	Nerezový výhřevec kompletní, DN 15, délka 0,5 m	soubor	28,00000	325,00	9 100,00		Vlastní
	5	Isolace návleková CHLAZENÍ D15 tl. stěny 13 mm	m	6,00000	64,89	389,34		Vlastní
	6	Isolace návleková parotěsná : 6	m	6,00000				Vlastní
	7	Isolace návleková chlazení D25 tl. stěny 20 mm	m	20,00000	105,64	2 112,80		Vlastní
	8	Isolace návleková parotěsná : 20	m	20,00000				Vlastní
	9	Isolace návleková chlazení D32 tl. stěny 25 mm	m	140,00000	138,02	19 322,80		Vlastní
	10	Isolace návleková parotěsná : 140	m	140,00000				Vlastní
	11	Isolace návleková chlazení D76 tl. stěny 25 mm	m	120,00000	257,84	30 940,80		Vlastní
	12	Isolace návleková parotěsná : 120	m	120,00000				Vlastní
	13	Isolace návleková D22 tl. stěny 20 mm - doplnění izolace UT konzola pro potrubí, úhnerová příchytká	ks	140,00000	39,43	5 520,20		Vlastní
	14	Isolace návleková D22 tl. stěny 20 mm - doplnění izolace UT konzola pro potrubí, úhnerová příchytká	ks	108,00000	52,00	5 512,00		Vlastní
Díl:	733	Rozvod potrubí				171 340,32		
	11	Demontáž potrubí ocelového závitového do DN 15-32	m	20,00000	39,00	780,00		Vlastní
	12	Potrubí závitové bezové běžná nerezová DN 15	m	23,00000	283,49	6 520,27		Vlastní
	13	Přípustek za zhotovení přípojky DN 15 okopového tělesa	kus	7,00000	130,00	910,00		Vlastní
	14	Přípustek za zhotovení přípojky D 25 x 2,6 mm - propojení CHL. v podhledu	kus	4,00000	156,00	624,00		Vlastní
	15	uzátkování přípojek D 28 x 2,8 mm CHL. v podhledu	kus	8,00000	261,91	2 095,25		Vlastní
	16	Propojení trub. hladkých DN 20	kus	4,00000	94,50	338,00		Vlastní
	17	Propojení trub. hladkých DN 100/74	kus	2,00000	469,01	936,02		Vlastní
	18	Zhotov. odbočky z trub. hladkých 20/15	m	10,00000	149,50	1 495,00		Vlastní
	19	Potrubí chlazená voda D 15 x 1,0 mm	m	6,00000	259,58	1 557,48		Vlastní
	20	Potrubí chlazená voda D 25 x 2,5 mm	m	12,00000	389,01	4 776,12		Vlastní
	21	Potrubí chlazená voda D 32 x 1,5 mm	m	140,00000	472,85	66 171,00		Vlastní
	22	Potrubí chlazená voda D 74 x 2,0 mm	m	120,00000	680,01	81 601,20		Vlastní

53/008724/03R00

Prisun limit pro strojni vybaveni, vytlky do 24 m

1

4,02890

760,00

3 142,54

Mashti

Stavba :	12112016	Přemístění odb. knihovny do Hypšmanovy přístavby a rozšíření prostor kongresového centra ČNB
Objekt :	VZT	Vzduchotechnika JKSO :

Rekapitulace stavebního objektu

Zákl. údaje **VZT**
Vzduchotechnika

Třídník stavebních objektů:

Rozsah:

Rekapitulace soupisů náležejících k objektu

Soupis		Cena (Kč)
1	položkový rozpočet	686 485,00
	Celkem objekt VZT	686 485,00

		Rekapitulace DPH
Základ pro DPH	15 %	0,00
DPH	15 %	0,00
Základ pro DPH	21 %	686 485,00
DPH	21 %	144 161,85
Celkem za objekt s DPH		830 646,85

Rekapitulace soupisu 1 položkový rozpočet

Stavební díl		Cena (Kč)
1	Zařízení č. 1 - Sály	415 065,02
2	Zařízení č. 2 - Knihovna	234 500,00
3	Zařízení č. 3 - Učebna	3 900,00
4	Izolace	9 100,00
5	Demontáže	11 569,98
6	Uvedení do chodu	12 350,00
	Celkem soupis 1	686 485,00

Položkový soupis prací a dodávek
 Přemístění odb. Křilňovny do Hýřmanovy přístavby a rozšíření prostor

S:	12112016	Přemístění odb. Křilňovny do Hýřmanovy přístavby a rozšíření prostor
O:	VZT	Vzduchotechnika
R:	1	položkový rozpočet

P.č.	Číslo položky	Název položky	MJ	množství	cena / MJ	celkem	Centik	Cen. soustava
		Centik, kapitola				415,065,02		
		Požárníka, úchazeče						
Díl:	1	Zařízení: 1 - Sálý						
1	1.1	Parapetní jednotka bez opláštění, chlazení, chlazení, topení, 4-tř systém, filtr GZ, dříve reguláční paket pro Kaldci jednotku : 6 vč. ovladače 2x : dvoucestný a vývažovací ventil s el. pohonem vč. zatrubkování, modul dříve, sít'p vč. propojení : na regulační jednotku (2x), regulační paket pro řízenou jednotku (4x): Qv=790 m3/h., P=115 W (230 V; 0.57 A), voda 7/13 °C : voda 70/50 °C; QCH=5 kW; QT=5 kW; 41 dB(A) : š=181 mm; v=470 mm; hl=225 mm : podrobnosti viz technický list : Potrubní textilní rozvod - o 400 vč. tvar. kusů Potrubní textilní rozvod - o 250 vč. tvar. kusů Potrubí sk.l z ocel. pozink. plechu vč. tvar. kusů, 30 % V.S. obvod 2830/100 % Potrubí sk.l z ocel. pozink. plechu vč. tvar. kusů, 1550/40 % Sít'nová mřížka uzavřená 400x200/20 mm rozteč listů, s rámečkem (2 ks) vč. požárního uzávěru EW 60 Spojovací a těsnící materiály Závěsy Montáž zář. 1 Sít'nová mřížka 1450x125/30 rozteč listů kolmých na podélnou osu, provedení nerez, dod. stavba Požární klepka hnaná 400x315, ovládací ruční, teploční a koncový spínač Požární klepka hnaná 710x250, ovládací ruční, teploční a koncový spínač Regulační klepka 400x315 - ruční ovládací Dýza přestavěná o 200, provedení bílé Sít'nová mřížka uzavřená 600x500/20, provedení bílé Tallňový ventil odlehčový o 125 Potrubí splo vč. tvar. kusů - o 125 Potrubí splo vč. tvar. kusů - o 250	kol	6,00000 6,00000	45 837,17	275 023,02	Vlastní Vlastní	
2	1.10		m	20,00000	1 560,00	31 200,00	Vlastní	
3	1.10.1		m	4,00000	1 560,00	6 240,00	Vlastní	
4	1.11		m	2,00000	1 470,00	2 940,00	Vlastní	
5	1.11.1		m	18,00000	866,00	15 588,00	Vlastní	
6	1.12		kus	2,00000	3 934,00	7 868,00	Vlastní	
7	1.14		kg	20,00000	65,00	1 300,00	Vlastní	
8	1.15		kg	50,00000	26,00	1 300,00	Vlastní	
9	1.16		kpl	1,00000	27 300,00	27 300,00	Vlastní	
10	1.2		kus	6,00000	1 662,50	9 975,00	Vlastní	
11	1.3		kus	2,00000	2 269,00	4 538,00	Vlastní	
12	1.4		kus	2,00000	2 539,00	5 076,00	Vlastní	
13	1.5		kus	4,00000	866,00	3 464,00	Vlastní	
14	1.6		kus	5,00000	1 554,00	7 770,00	Vlastní	
15	1.7		kus	8,00000	1 169,00	9 352,00	Vlastní	
16	1.8		kus	14,00000	169,00	2 366,00	Vlastní	
17	1.9		m	2,00000	220,00	440,00	Vlastní	
18	1.9.1		m	4,00000	439,00	1 756,00	Vlastní	

Stavba :	12112016	Přemístění odb. knihovny do Hypšmanovy přístavby a rozšíření prostor kongresového centra ČNB
Objekt :	ZTI	ZTI JKSO :

Rekapitulace stavebního objektu

Zákl. údaje **ZTI**
ZTI

Třídník stavebních objektů:

Rozsah:

Rekapitulace soupisů náležejících k objektu

Soupis		Cena (Kč)
1	položkový rozpočet	547 455,24
	Celkem objekt ZTI	547 455,24

		Rekapitulace DPH
Základ pro DPH	15 %	0,00
DPH	15 %	0,00
Základ pro DPH	21 %	547 455,24
DPH	21 %	114 965,60
Celkem za objekt s DPH		662 420,84

Rekapitulace soupisu 1 položkový rozpočet

Stavební díl		Cena (Kč)
90	Hodinové zúčtovací sazby (HZS)	1 950,00
94	Lešení a stavební výtahy	160,00
97	Prorážení otvorů a ostatní bourací práce	2 265,00
H724	Strojní vybavení	2 291,45
S	Přesuny sutí	770,00
713	Izolace tepelné	2 800,00
721	Vnitřní kanalizace	43 036,29
722	Vnitřní vodovod	24 420,72
725	Zafixovací předměty	428 876,66
726	Instalační prefabrikáty	40 885,12
	Celkem soupis 1	547 455,24

Položkový soupis prací a dodávek

S:	12112016	Přemístění odb. knihovny do Hýpšmanovy přístavby a rozšíření prostor kongresového centra ČNB
O:	ZT1	ZT1
R:	1	položkový rozpočet

P.č.	Číslo položky	Název položky	MJ	množství	cena / MJ	celkem	Ceník	Cen. soustava
		Ceník, kapitola						
		Poznamánka: uchlazení						
Díl:	713	Izolace tepelné						
	1	Podání ochranná manžeta hl. 60 mm, EI 90, D 63 mm Intumax RS 10	kus	1,00000	2 800,00	2 800,00		Vlastní
Díl:	721	Vnitřní kanalizace						
	2	30.2 pletchod kondenzační, beztlaký	ks	18,00000	245,01	3 820,16		Vlastní
	3	Hadická kondenzační 3/4" dle zařízení	m	12,00000	210,22	2 522,64		Vlastní
	4	kondenzační sifon podomítkový s kulíčkou	ks	4,00000	638,85	2 555,40		Vlastní
	5	kondenzační sifon s kulíčkou	ks	2,00000	653,50	1 307,00		Vlastní
	6	Nosný zátěbek pro potrubí	m	6,00000	47,02	282,12		Vlastní
	7	Oprava-vesazní odbočky, potrubí PVC hrdlové do D 110	kus	6,00000	189,09	1 134,54		Vlastní
	8	Oprava - propojení dosevadního potrubí PVC D 110	kus	10,00000	162,50	1 625,00		Vlastní
	9	Oprava - uzávěrování dosevadního potrubí PVC pod rovinou stěny se zkrácením	kus	4,00000	89,70	358,80		Vlastní
	10	Tvarovka k připojení závěsného, D 90/110	kus	5,00000	445,95	2 229,75		Vlastní
	11	Demontáž potrubí z PVC v podhledu	m	10,00000	39,00	390,00		Vlastní
	12	Demontáž potrubí z PVC připojovací	m	23,00000	32,50	747,50		Vlastní
	13	Potrubí HT připojovací D 32 x 1,8 mm	m	6,00000	228,77	1 372,62		Vlastní
	14	Potrubí HT připojovací D 40 x 1,8 mm	m	3,00000	211,59	634,77		Vlastní
	15	Potrubí HT připojovací D 50 x 1,8 mm	m	15,00000	213,93	3 208,95		Vlastní
	16	Potrubí HT připojovací D 110 x 2,7 mm	m	14,00000	331,53	4 641,42		Vlastní
	17	Čistič kus pro odpadní svazek D 110	kus	1,00000	183,47	183,47		Vlastní
	18	Vyvedení odpadních výpusť D 32 x 1,8	kus	30,00000	65,00	1 950,00		Vlastní
	19	Vyvedení odpadních výpusť D 40 x 1,8	kus	16,00000	58,50	936,00		Vlastní
	20	Vyvedení odpadních výpusť D 50 x 1,8	kus	6,00000	65,00	390,00		Vlastní
	21	Vyvedení odpadních výpusť D 110 x 2,3	kus	11,00000	578,50	6 363,50		Vlastní
	22	Hlavice ventilací přívěrovací HL 900	kus	1,00000	678,99	678,99		Vlastní
	23	Prodlužší připojovacího potrubí škrábého do DN 110	m	30,00000	18,20	546,00		Vlastní
	24	konzola pro potrubí kanalizace, závěrové tyč d10-1,5m, tlmanová přichytka	ks	18,00000	289,87	4 857,66		Vlastní
Díl:	722	Vnitřní vodovod						
	25	Demontáž rozvodu vody z plastů do D 32	m	18,00000	32,50	585,00		Vlastní
	26	Oprava potrubí uzávěrování pod rovinou stěny	kus	15,00000	123,50	1 852,50		Vlastní
						24 420,72		

27	722172331R00	Potrubi z PPR, leplá, D 20x3,4 mm, vč. zed. výpom.	m	24,00000	109,08	2 617,92	Vlastní
28	722170924R00	Oprava potrubi propojení dosevadního potrubi v drážce	kus	13,00000	110,50	1 436,50	Vlastní
29	722170926R00	Oprava potrubi vsazení T kusu PPR v drážce	kus	10,00000	56,39	563,90	Vlastní
30	722174612R00	Sestavení plastového rozvodu vody D 20 mm	m	20,00000	182,00	3 640,00	Vlastní
31	72218121RT7	Isolace návekové tl. stěny 6 mm vnitřní průměr 22 mm	m	20,00000	26,00	520,00	Vlastní
32	722190401R00	Vyvedení a upevnění výpusťek DN 15	kus	40,00000	84,50	3 380,00	Vlastní
33	722190901R00	Uzavření/otevření vodovodního potrubi při opravě	kus	13,00000	195,00	2 535,00	Vlastní
34	722191112R00	Hadice flexibilní k baterii DN 15 x M10, délka 0,5m	soubor	18,00000	101,95	1 835,10	Vlastní
35	722191132R00	Hadice sanitární flexibilní, DN 15, délka 0,4 m	soubor	12,00000	100,81	1 210,92	Vlastní
36	722202213R00	Nástělnka D 20xR1/2	kus	39,00000	70,94	2 766,66	Vlastní
37	722236511R00	Kohout kulový, vnitř.-vnitř.z. DN 15	kus	2,00000	166,66	333,32	Vlastní
38	722280106R00	Tlaková zkušební vodovodního potrubi DN 32	m	40,00000	28,60	1 144,00	Vlastní
Díl: 725		Zařizovací předměty				428.876,66	
39	721213224R00	Žlab odtokový sprchový ke zdi, plyný rost, dl. 800mm	kus	1,00000	6 303,25	6 303,25	Vlastní
40	721213225R00	Žlab odtokový sprchový ke zdi, plyný rost, dl. 900mm	kus	1,00000	6 844,62	6 844,62	Vlastní
41	725010	spachovací tlačítko WC podomítkových spachovačů	ks	10,00000	828,53	8 285,30	Vlastní
42	725014121RT1	výška 400 mm Urní odsavač, ovládaní autom, bílý	soubor	10,00000	4 798,01	47 980,10	RTS 16/ I
43	725016125R00	Umyvadlo na šrouby, bílé	soubor	2,00000	9 120,80	18 241,60	Vlastní
44	725017122R00	Výevka na stěnu s plastovou míčkou, DN 50	soubor	8,00000	4 054,75	36 482,75	Vlastní
45	725018101R00	sprchové dveře 80x180 posuvné jednodílné sklo neslékávané úpr. leštěný rám	soubor	3,00000	9 161,37	27 484,11	Vlastní
46	725003	sprchové dveře 80x180 posuvné jednodílné sklo neslékávané úpr. leštěný rám	soubor	1,00000	16 845,21	16 845,21	Vlastní
47	725004	sprchové stěna pevná 80x180 sklo neslékávané úpr. leštěný rám	soubor	1,00000	13 222,93	13 222,93	Vlastní
48	725005	sprchové stěna pevná 80x180 posuvné jednodílné sklo neslékávané úpr. leštěný rám	soubor	1,00000	20 434,17	20 434,17	Vlastní
49	725006	sprchové dveře 80x180 posuvné jednodílné sklo neslékávané úpr. leštěný rám	soubor	1,00000	13 222,93	13 222,93	Vlastní
50	725007	sprchové stěna pevná 80x180 k posuvným částí, sklo neslékávané úpr. leštěný rám	soubor	1,00000	490,00	3 840,00	Vlastní
51	725008	zrcadlo zapuštěné do obkladu 800 x 800 mm, zabroušené hrany	soubor	10,00000	2 215,20	22 152,00	Vlastní
52	725009	zásobník na papír ručníky BOBRICK B 2621	soubor	9,00000	3 897,40	35 076,60	Vlastní
53	72510	odp. koš BOBRICK B 278	soubor	10,00000	250,00	2 500,00	Vlastní
54	725011	spachovací tlačítko WC podomítkových spachovačů	soubor	8,00000	475,41	3 803,28	Vlastní
55	725012	držák tekutého mydla	soubor	10,00000	1 534,00	15 340,00	Vlastní
56	725013	zásobník na toaletní papír MEDJUMBO PLUS 25 C	soubor	7,00000	1 261,00	8 827,00	Vlastní
57	725014	zásobník na sáčky Medí bag C	kus	10,00000	1 146,80	11 468,00	Vlastní
58	725015	WC štátka VENCL WC SET ECO C	kus	8,00000	572,47	3 434,82	Vlastní
59	725016	hygienický koš nástěpný hranař s víkem - 8 I	kus	16,00000	140,32	2 245,12	Vlastní
60	725017	nábež na oděvy	kus	1,00000	8 158,80	8 158,80	Vlastní
61	725018	hygienický koš stojací/závěs., výklopné víko MEDICOLOR 0010 CS	kus	1,00000	3 452,93	3 452,93	Vlastní
62	725014121RT1	nástěnné zrcadlo v nerezovém rámu vyklápané závěsné, bílé, hluboké spachování, zadní, včetně sedátka, šířka 360 mm, hloubka 560 mm, výška 400 mm	soubor	1,00000	5 179,25	5 179,25	RTS 16/ I

726 28-1 Invalidi program

Díl: 83	725291142R00	...medo dvojitě pevné, rozměr 813 mm, neraz	scoubor	1,00000	1 563,43	1 563,43	800-721	RTS 16/1
Díl: 84	725291146R00	...medo dvojitě sklopné, rozměr 813 mm, neraz	scoubor	1,00000	2 288,16	2 288,16	800-721	RTS 16/1
Díl: 85	725291123R00	...medo jednoduché pevné, rozměr 500 mm, neraz	scoubor	2,00000	911,78	1 823,56	800-721	RTS 16/1
Díl: 86	725017533R00	Umývádo invalidní 64 x 55 cm, bílá	scoubor	1,00000	2 405,03	2 405,03		Vashti
Díl: 87	725110811R00	Demontáž kování splachovací	scoubor	9,00000	208,00	1 872,00		Vashti
Díl: 88	725115110R00	výměna armatur splachovací nádrže Kombix WC	kus	7,00000	2 731,14	19 117,98		Vashti
Díl: 89	725210821R00	Demontáž umyvadel bez výtokových armatur	scoubor	8,00000	104,00	832,00		Vashti
Díl: 90	725220841R00	Demontáž ocelové vany	scoubor	3,00000	234,00	702,00		Vashti
Díl: 91	725230811R00	Demontáž bidetu z dřevitku	scoubor	1,00000	156,00	156,00		Vashti
Díl: 92	725240812R00	Demontáž sprchových mís bez výtokových armatur	scoubor	2,00000	156,00	312,00		Vashti
Díl: 93	725310823R00	Demontáž dřezu 1dlmých v kuchyňské sestavě	scoubor	1,00000	104,00	104,00		Vashti
Díl: 94	725320822R00	Demontáž dřezu dvojitých v kuchyň. sestavách	scoubor	2,00000	169,00	338,00		Vashti
Díl: 95	725334301R00	Nálevka se sifonem PP HL21, DN 32	kus	8,00000	362,51	2 900,08		Vashti
Díl: 96	725334301R00	Nálevka se sifonem PP HL20, DN 32 rozměry 78x55 mm, výška 100 mm	kus	8,00000	323,88	2 591,04		Vashti
Díl: 97	725814107R00	Ventil rohový s filtrem DN 15 x DN 10	scoubor	31,00000	173,98	5 390,28		Vashti
Díl: 98	725820801R00	Demontáž baterie nástěnné do G 3/4	scoubor	3,00000	117,00	351,00		Vashti
Díl: 99	725820802R00	Demontáž baterie stojánkové do 1otvoru	scoubor	12,00000	78,00	936,00		Vashti
Díl: 80	725823111RT2	Baterie umyvadelová stoján. ruční, bez ovl. odpadu nadstandardní	kus	9,00000	2 136,94	19 232,46		Vashti
Díl: 81	725845811RT1	Baterie sprchová nástěn. s příslušenstvím standardní	scoubor	2,00000	2 631,20	5 262,40		Vashti
Díl: 82	72585514RT2	Baterie dřezové nástěnná ruční nadstandardní	kus	3,00000	3 783,24	11 289,72		Vashti
Díl: 83	725850900R00	Demontáž ventilu odpadního	kus	17,00000	39,00	663,00		Vashti
Díl: 84	725886016TR00	Zapachová uzávěrka pro pissoary, D 40 mm	kus	2,00000	698,57	1 397,14		Vashti
Díl: 85	725886020ZR00	Sifon dřezový, D 50 mm, 6/4" / výevka	kus	3,00000	308,26	924,78		Vashti
Díl: 86	725886021SR00	Sifon umyvadelový D 40 mm	kus	9,00000	268,01	2 412,09		Vashti
Díl: 87	7258860261R00	Vypust' umyvadelová, stále otevřená	kus	9,00000	108,96	986,94		Vashti
Díl: 88	7258860122R00	Dvířka z plastu, 200 x 200 mm	kus	2,00000	283,40	566,80		Vashti
Díl: 89	725112911R00	Odmontování/zpět.montáž podomítkového splachovače WC	kus	1,00000	875,00	975,00		Vashti
Díl: 90	725112912R00	Vyregulování splachovače WC	kus	1,00000	65,00	65,00		Vashti
Díl: 91	725114912R00	Zpětná montáž kování misy a sedátka	kus	1,00000	806,00	806,00		Vashti
Díl: 726		Instalační přetřebnkány				40 885,12		
Díl: 92	726211321R00	Modul WC do lehkých stěn, h 112 cm	scoubor	4,00000	6 804,71	26 418,84		Vashti
Díl: 93	728211322R00	Modul WC Duofox Special, UP320, ZTP, h 112 cm, včetně kotvení konzol	scoubor	1,00000	14 466,28	14 466,28		Vashti
Díl: 90		Hodinové záúčtovací sazby (HZS)				1 950,00		
Díl: 94	904R00	Htz-zkoušky v rámci montáž.prác., vodovod, kanalizace	h	6,00000	325,00	1 950,00		Vashti
Díl: 94		Lešení a sřavební vřahly				160,00		
Díl: 95	941955002R00	Lešení lehké pomocné, výška podlahy do 1,9 m	m2	2,00000	87,00	160,00		Vashti
Díl: 97		Průřazení úřvorů a osřatlní bourací práce				2 265,00		

96	970041035R00	Vrtání jádrové do prostého betonu d 65 mm	m	0,30000	360,00	105,00	Vlastní
97	974029167R00	Vysokání rýh ve zdi kamenné 15 x 30 cm	m	8,00000	270,00	2 160,00	Vlastní
Díl: H724		Strojní vyčávení				2 291,45	
98	998724403R00	Přesun hmot pro ZTV výšky do 24 m	t	1,95950	1 170,00	2 291,45	Vlastní
Díl: S		Přesuny suti				770,00	
99	979011211R00	Sviatá doprava suti a výbour. hmot za 2.NP nošením	t	0,50000	780,00	380,00	Vlastní
100	979095312R00	Nabízení a složení suti	t	0,50000	180,00	90,00	Vlastní
101	979981101R00	Kontejner, suti bez příměsí, odvoz a likvidace, 3 t	t	0,50000	350,00	175,00	Vlastní
102	979990001R00	Poplatek za skládku stavební suti	t	0,50000	230,00	115,00	Vlastní