

Dodatek č. 1

ke smlouvě o dílo evid. č. smlouvy ČNB: 92-076-17

Smluvní strany

Česká národní banka

sídlo: Na Příkopě 28
115 03 Praha 1

IČO: 48136450

DIČ: CZ 48136450

zastoupená: Ing. Zdeňkem Viriusem, ředitelem sekce správní
a

Ing. Pavlem Veselkou, ředitelem odboru technického

(dále jen „objednatel“)

a

AVERS, spol. s r.o.

sídlo: Michelská 240/49
141 00 Praha 4

IČ: 41190840

DIČ: CZ41190840

zastoupená: Janem Koškou, jednatelem

zapsaná v obchodním rejstříku vedeném Městským soudem v Praze oddíl C, vložka 3445

(dále jen „zhotovitel“).

Preambule

Smluvní strany uzavřely dne 2.3.2017 smlouvu o dílo, evid. č. smlouvy ČNB: 92-076-17, na akci „**Přemístění studoven odborné knihovny a rozšíření prostor Kongresového centra ČNB**“ (dále také jako „smlouva“).

V rámci provádění díla dle smlouvy bylo zjištěno, že bude nezbytné stavebně upravit části prostor bytů č. 7 a č. 8 ve 4. patře Hypšmanovy přístavby.

V souladu s § 222 odst. 4 zákona č. 134/2016 Sb., o zadávání veřejných zakázek, v platném znění, přistoupil objednatel ke změně smlouvy ve znění tohoto dodatku č. 1 (dále také jako „dodatek“).

Smluvní strany se tak dohodly na provedení stavebních úprav v rozsahu uvedeném v příloze č. 1.7. a č. 2.2. a) tohoto dodatku.

Článek I

Změny smlouvy

Smluvní strany se dohodly, že:

1. Předmětem smlouvy je dále závazek zhotovitele provést v souladu s podmínkami stanovenými touto smlouvou stavební úpravy části prostor bytů č. 7 a č. 8 ve 4. patře

- Hypšmanovy přístavby (dále také jako „vícepráce“) dle výkresů (příloha č. 1.7. smlouvy) a cenové tabulky - výkaz výměr - vícepráce (příloha č. 2.2.a) smlouvy).
- Zhotovitel se zavazuje dokončit vícepráce a předat je objednateli **nejpozději do 15.5.2017**. Za den splnění povinností v předcházející větě se považuje den uzavření zápisu o předání a převzetí tohoto plnění mezi zhotovitelem a objednatelem.
 - Celková cena víceprací byla stanovena dohodou smluvních stran a její výše činí celkem **304.237,48 Kč bez DPH**. Ceny víceprací budou stanoveny jako součet cen za skutečně provedené stavební práce, dodávky a služby dle položek a jednotkových cen uvedených v příloze č. 2.2 a) smlouvy a vedlejších nákladů.
 - Daňový doklad na cenu víceprací je zhotovitel oprávněn vystavit nejdříve v den podpisu zápisu o předání a převzetí tohoto plnění smluvními stranami.
 - Zhotovitel poskytuje objednateli záruku za jakost provedených víceprací v délce 60 měsíců. Záruční lhůta za jakost technologických zařízení a svítidel činí 24 měsíců. Záruční lhůta začíná vždy běžet ode dne uzavření zápisu o předání a převzetí plnění.
 - Pokud bude zhotovitel v prodlení ve lhůtě podle bodu 2 delším než 5 dnů, má objednatel právo na úhradu smluvní pokuty ve výši 3.000,- Kč za každý den prodlení, a to od prvního dne prodlení.

II Závěrečná ustanovení

- Dodatek nabývá platnosti a účinnosti dnem podpisu oběma smluvními stranami.
- Ostatní ustanovení smlouvy se nemění.
- Dodatek se vyhotovuje v pěti stejnopisech. Po podpisu si objednatel ponechá 3 vyhotovení a zhotovitel 2 vyhotovení dodatku.

Přílohy:

Příloha č. 1.7. – Výkresy

Příloha č. 2.2. a) – Cenová nabídka – výkaz výměr - víceprací

V Praze dne: 19.4. 2017

V Praze dne: 19.4. 2017

Za objednatele:



Ing. Zdeněk Vírůs
ředitel sekce správní



Ing. Pavel Veselka
ředitel odboru technického

Za zhotovitele:

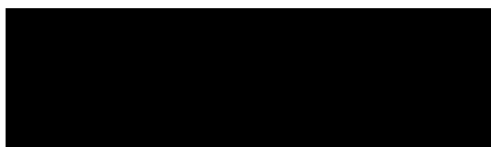

Jan Koška
jednatel společnosti



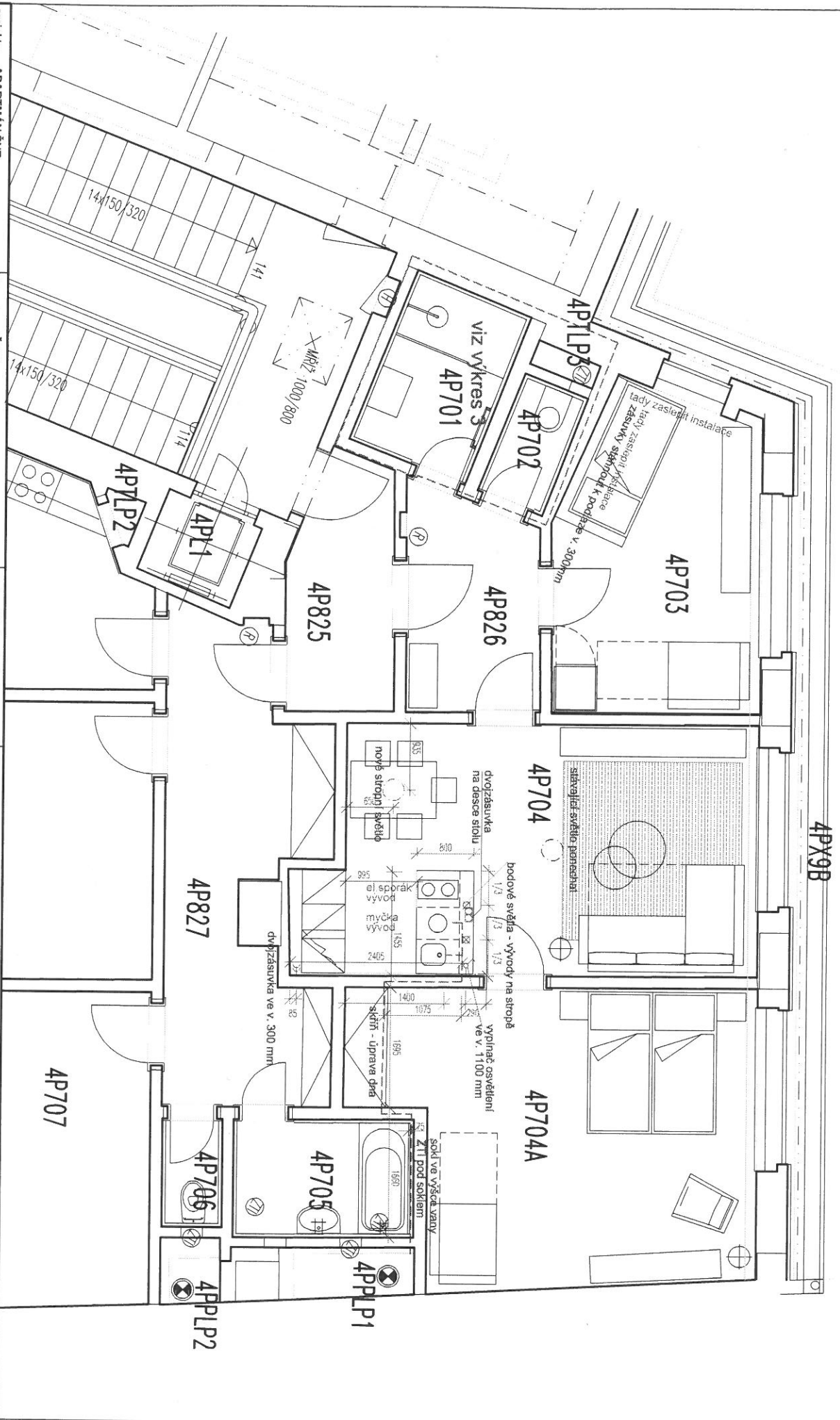

projekt : APARTMAN ČNB	investor: ČNB	zodpovědný projektant Ing. arch. M. Havířková	obsah : půdorys APARTMAN - ŘEŠENÍ	datum 06.04.2017	číslo výkresu 02
stupeň PD: PROJEKT PRO STAVBU	ČNB odbor technický ING.ARCH. M. Havířková	vypracoval Ing. arch. M. Havířková		měřítko 1 : 50	

PŮDORYS

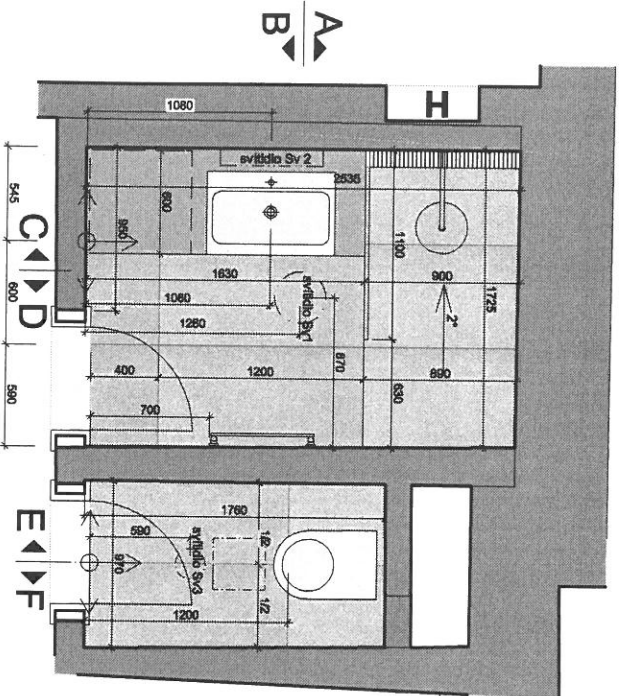

POHLED C

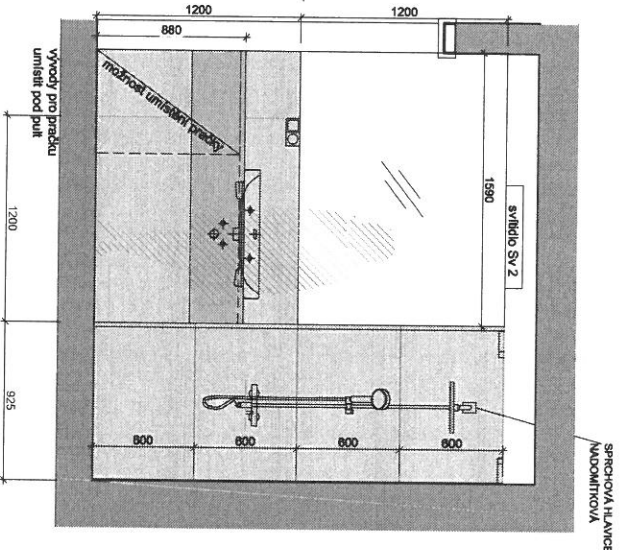

POHLED A

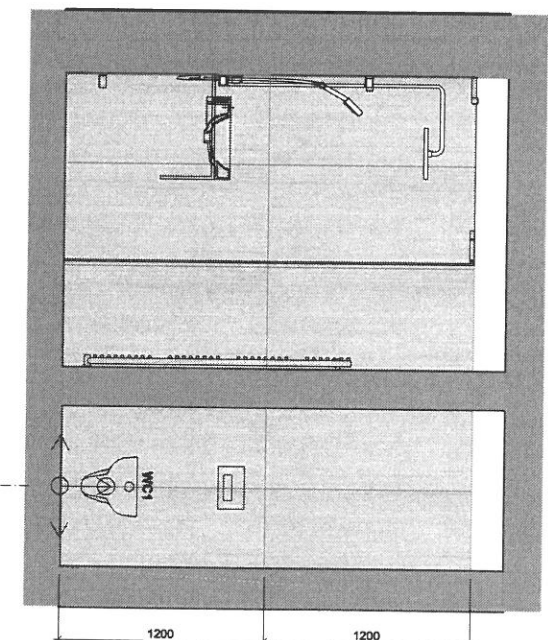

POHLED D

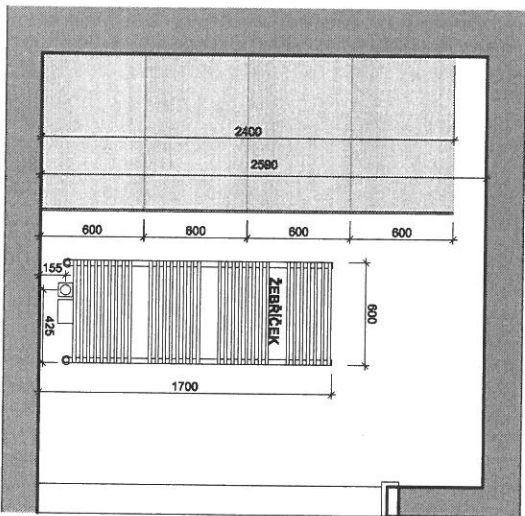

POHLED E+F

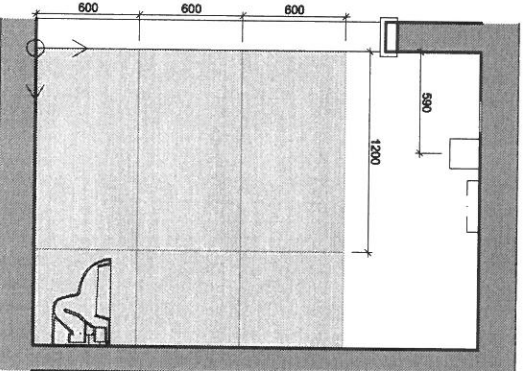

POHLED B

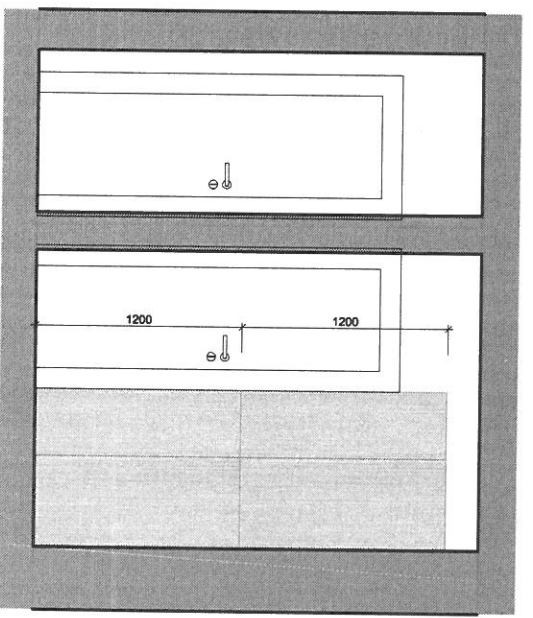

OSVĚTLENÍ

- SV 1** svítidlo stropní
- SV 2** svítidlo nástěnné
- SV 3** svítidlo nástěnné do WC

KOUPELNOVÝ ŽEBŘÍČEK
 topič Zadržek kombinovaný
 (elektrický ohřev mimo topnou sezonu)
 odstín - chrom
 600 x 1090 mm
DLAZBY A OBKLADY -
CASALGRANDE PADANA:

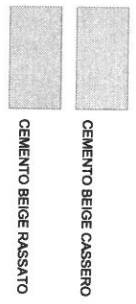

POZÁMKY:
 VŠECHNÉ ROZMĚRY A KOTY PŘED ZAPOČTÍM STAVBY NUTNO OVIŘIT NA STAVĚ
 PRO AKCIJI POZITIVNÍ MATERIÁL VYFOTOVAT NĚJAKÝM TECHNIČKĚ LISTE, PLATNÉ ČSN A ŽIKON E 22/1987/S, O TECHNIČKÝCH POŽADAVCÍCH NA VÝROBY
 DODAVATEL JE POKYNY SPECIFIKACE DOPLNITELNĚ DĚLAT MATERIÁLY, SMLUVU A PODÍL NA PŘÍPADOVÉ KÓZPĚRY, ODŠKODNOSTI ÚPRAZOVNÍ GP A INVESTORA
 DODAVATEL JE POKYNY PŘEŠTĚ KONTROLU VEČNĚ SHRANKOSTI DOKUMENTACE VEŠKERÝCH KONSTRUKCÍ A RÁMKU, KONTROLU SOULADU S ČSN VEČNĚNĚ SPECIÁLNÍCH PROFESÍ A V PŘÍPADĚ NESOULADU ČI POCHYBNOSTI NEPROUDLENĚ ÚPRAZOVNIT GP A INVESTORA

projekt : APARTMAN ČNB	investor : ČNB	zodpovědný projektant	ing. arch. M. Havlíčková
stupeň PD: Projekt pro stavbu	architekt : ČNB odbor technický INGARCH. M. Havlíčková	vyraboval	ing. arch. M. Havlíčková

obsah :
Detail místnosti 4P701 a 4P702
KOUPELNA a WC

datum	14.03.2017	číslo výkresu	
mřížko	1 : 30		

Vyplňte následující údaje o Vaší společnosti

Obchodní název	AVERS spol.s r.o.
Ulice a č.p.	Michelská 240/49
Místo	Praha 4
PSC	141 00
ICO	41190840
DIČ	CZ41190840
Kontaktní osoba	Jan Koška
telefon, fax	+420 261 224 033-6
e-mail	avers@avers.cz

Poznámka :

- Ve všech listech tohoto souboru můžete měnit pouze buňky s modrým pozadím. Jedná se o tyto údaje :
- údaje o firmě
 - jednotkové ceny položek zadané na maximálně dvě desetinná místa

781	Obklady keramické	59 333,69
784	Malby	2 310,00
787	Zasklívání	4 000,00
M21	Elektromontáže	28 314,40
D96	Přesuny suti a vybouraných hmot	18 925,33
VN	Vedlejší náklady	30 000,00
Cena celkem		304 237,48

Stavba :	0	0	
Objekt :	SO01	Apartmán_4P_7_úprava	JKSO :

Rekapitulace stavebního objektu

Zákl. údaje **SO01**
Apartmán_4P_7_úprava

Třídění stavebních objektů:

Rekapitulace soupisů náležejících k objektu

Soupis		Cena (Kč) bez DPH
020317	Apartmán_4P_7_úprava	304 237,48
	Celkem objekt SO01	304 237,48

Rekapitulace soupisu 020317 Apartmán_4P_7_úprava

Stavební díl		Cena (Kč) bez DPH
3	Svislé a kompletní konstrukce	2 044,80
61	Úpravy povrchů vnitřní	16 105,02
94	Lešení a stavební výtahy	820,81
95	Dokončovací konstrukce na pozemních stavbách	7 500,00
96	Bourání konstrukcí	538,54
97	Prorážení otvorů	12 051,93
99	Staveništní přesun hmot	1 222,68
721	Vnitřní kanalizace	11 982,80
722	Vnitřní vodovod	10 957,61
725	Zařizovací předměty	59 194,13
733	Rozvod potrubí	5 000,00
735	Otopná tělesa	9 414,70
766	Konstrukce truhlářské	9 000,00
771	Podlahy z dlaždic a obklady	15 521,04
781	Obklady keramické	59 333,69
784	Malby	2 310,00
787	Zasklívání	4 000,00
M21	Elektromontáže	28 314,40
D96	Přesuny suti a vybouraných hmot	18 925,33
VN	Vedlejší náklady	30 000,00
	Celkem soupis 020317	304 237,48

Polozkový soupis prací a dodávek

S:	020317	Apartmány ČNB, Hypšmanova přístavba
O:	SO01	Apartmán 4P 7 úprava
R:	020317	Apartmán 4P 7 úprava

Př.	Číslo položky	Název položky	MJ	množství	cena / MJ	celkem Kč bez DPH
Ceník, kapitola						
Svislé a kompietní konstrukce						
Díl:	3	340 23-6 Zadržka otvorů o ploše přes 0,0225 m2 do 0,09 m2 v příčkách nebo stěnách cihlami pálenými z pomocného pracovního lešení o výšce podlahy do 1900 mm a pro zatížení do 1,5 kPa.				2.044,80
	1	340236212R00 lousťky nad 100 mm	kus	3.00000	250,00	750,00
		342 01 Příčky z desek sadrokartonových				
		342 01-21 Jednoduché opoštění, jednoduchá konstrukce CW 50				
	2	342261111R13 lousťka příčky 75 mm, desky impregnované, lousťky 12,5 mm, lousťka izolace 50 mm, požární odolnost EI 30	m2	0,99600	780,00	776,88
		346 24-435 Obeztlivka koupelnových van				
		tl. 65 mm jakýmkoliv cihlami na jakoukoliv maltu,				
	3	346244351R00 lousťka 65 mm, cihla plná	m2	0,99600	520,00	517,92
		0,6*1,66				
Díl:	61	Úpravy povrchů vnitřní				16.105,02
		612 43 Omítky vnitřní sadrokartonových povrchů s penetračním základním nátěrem				
	4	612431111R00 hladké	m2	0,99600	380,00	378,48
		0,60*1,66				
		612 45-11 Omítky vnitřního zdva cementové v podlaží i ve schodišti, zdva cihelného, kamenného, smíšeného nebo betonového				
	5	612451121R00 hladké	m2	34,06800	280,00	9.539,04
		2,4*(2,535+1,725+1,76+0,97)*2-2,0*0,6*2				
		0,6*(2,4+1,66+0,80)				
		612 10-001 Hrubá výplň ryh ve stěnách malou				
	6	612100010RAA všechny omítky a malby	m2	31,15200	275,00	8.567,50
		90,0*0,25				
Díl:	94	Lešení a stavební výtahy				820,81
		941 95-5 Lešení lehké pracovní pomocné				
	7	941955001R00 pomocné, o výšce lešeníové podlahy do 1,2 m	m2	6,08008	135,00	820,81
		2,535*1,725+1,76*0,97				
Díl:	95	Dokončovací konstrukce na pozemních stavbách				7.500,00
		952 90 Vykřídění budov a ostatních objektů				
		952 90-11 budov bytových nebo občanských výstavy - zamezení a umytí podlah, dlažeb, obkladů, schodů v místnostech, chodbách a schodištích, vyčištění a umytí oken, dveří s rámy,				
	8	952901111R00 světlá výška podlaží do 4 m	m2	150,00000	50,00	7.500,00
		150,00				
Díl:	96	Bourání konstrukcí				538,54
		962 03-1 Bourání příček z cihel a tvárnice				

Položkový soupis prací a dodávek

S:	020317	Apartmenty ČNB, Hryšmanova příslavba
O:	SC01	Apartment 4P 7 úprava
R:	020317	Apartment 4P 7 úprava

P.č.	Číslo položky	Název položky	MJ	množství	cena / MJ	celkem Kč bez DPH
	Čenik kapitola	Poznámka uchazeče				
9	96203132R00	nebo vybourání otvoru průřezové plochy přes 4 m ² v příčkách, včetně pomocného lešení o výšce podlahy do 1900 mm a pro zařízení do 1,5 kPa (150 kg/m ²), z jakýchkoliv cihel palených, plyných nebo dutých, na jakoukoliv maltu vápenou nebo vápenocementovou, tloušťky do 100 mm 0,6*1,66	m ²	0,99600	115,00	114,54
	965 08-1	Bourání podlah		0,99600		
		bez podkladního lože, s jakoukoliv vypíni spár				
10	96508173R00	z keramických dlaždic, tloušťky do 10 mm, plochy přes 1 m ² 2,53*1,725+1,76*0,97	m ²	6,08008	50,00	304,00
	969 01	Vybourání vodovodního, plynového a podobného vedení včetně pomocného lešení o výšce podlahy do 1900 mm a pro zařízení do 1,5 kPa (150 kg/m ²).		6,08008		
11	96901121R00	DN do 52 mm	m	2,00000	60,00	120,00
	Díl: 97	Prořezání otvorů				12 051,93
	971 03	Vybourání otvoru ve zdivu cihelném, základovém nebo nadzákladovém,				
12	971033331R00	na jakoukoliv maltu vápenou nebo vápenocementovou, plochy do 0,09 m ² , tloušťky do 150 mm 3,0	kus	3,00000	120,00	360,00
	974 03-1	Vysekání rýh v jakémkoliv zdivu cihelném		3,00000		
	974 03-11	v ploše				
13	974031164R00	do hloubky 150 mm, šířky do 150 mm 50,0	m	50,00000	200,00	10 000,00
	978 01	Oliučení omítek vápenných nebo vápenocementových 978 01-1 vnitřních		50,00000		
14	978013191R00	stěn, v rozsahu do 100 % 0,6*2,4	m ²	1,44000	59,70	84,53
	978 05	Odsekání a odebrání obkladů včetně oliučení podkladní omítky až na zdivo, 978 05-2 stěn		1,44000		
15	978059631R00	z obkladčec vnitřních z jakýchkoliv materiálů, plochy přes 2 m ² 2,4*(2,535+1,725+1,76+0,97)*2,0+0,6*2,0+0,6*1,66	m ²	32,14800	50,00	1 607,40
	Díl: 89	Staveništní přesun hmot				1 222,68
	996 01-1-100	Přesun hmot pro budovy s nosnou konstrukcí zděnou přesun hmot pro budovy obcanské výstavy (JKSO 801), budovy pro bydlení (JKSO 803) budovy pro výrobu a služby (JKSO 812) s nosnou svislou konstrukcí zděnou z cihel nebo				
16	996011004R00	výšky přes 24 do 36 m	t	1,88104	650,00	1 222,68
	Díl: 721	Vnitřní kanalizace				11 982,80
	721 17-09	Opavy odpadního potrubí novodurového				
17	721170963R00	propojení dosavadního potrubí PVC, D 75 mm 3,0	kus	3,00000	154,00	462,00
	721170965R00	propojení dosavadního potrubí PVC, D 110 mm	kus	1,00000	162,50	162,50

Položkový soupis prací a dodávek

S:	020317	Apartmány ČNB, Hypšmanova přístavba
O:	SO01	Apartmán 4P 7 úprava
R:	020317	Apartmán 4P 7 úprava

P.č.	Číslo položky	Název položky	MJ	Množství	cena / MJ	celkem Kč bez DPH
	Ceník kapitola	Poznámka uchazeče				
				1,00000		
	721 17-1	Potrubi z plastových trub				
19	721176104R00	polypropylenové potrubí PP, přípojovací, D 75 mm, s 1,9 mm, DN 70	m	7,00000	302,00	2 114,00
				7,00000		
20	721176105R00	polypropylenové potrubí PP, přípojovací, D 110 mm, s 2,7 mm, DN 100	m	1,00000	331,50	331,50
				1,00000		
21	721176113R00	polypropylenové potrubí PP, odpadní (svislé), D 50 mm, s 1,8 mm, DN 50	m	3,00000	213,93	641,79
				3,00000		
	721 19	Zřízení přípojek na potrubí				
		Vyvedení a upravení odpadních vypustek,				
22	721194105R00	D 50 mm, materiál ve specifikaci	kus	2,00000	65,00	130,00
				2,00000		
23	721194107R00	D 75 mm, materiál ve specifikaci	kus	1,00000	320,06	320,00
				1,00000		
24	721194109R00	D 110 mm, materiál ve specifikaci	kus	1,00000	578,50	578,50
				1,00000		
25	721290111R00	721 29 Zkouška těsnosti kanalizace v objektech vodou, DN 125	m	11,00000	32,00	352,00
				11,00000		
26	72121-1	D+M Podlahový žlab s okrajem pro perforovaný rošt s nastavitelným lincem ke zdi APZ4 Flexibile, komplet	kpl	1,00000	6 850,00	6 850,00
				1,00000		
	998 72-1	Přesun hmot pro vnitřní kanalizaci				
		50 m vodorovně, měřeno od ležiska půdorysné plochy skládky do ležiska půdorysné plochy objektu				
27	998721104R00	v objektech výšky do 36 m	t	0,03462	1 170,00	40,51
				0,03462		
	Díl: 722	Vnitřní vodovod				10 957,61
	722 17-1	Potrubi z plastických hmot				
28	722171212R00	polyetylenové potrubí PE-HD, D 25 mm, s 2,3 mm, PN 10, světlé spojky, včetně zednických výpomocí	m	17,00000	320,00	5 440,00
				17,00000		
	722 18-1	Izolace vodovodního potrubí				
		722 18-12 návleková				
29	722181211R17	trubice z pěnového polyetylenu, tloušťka stěny 6 mm, d 22 mm	m	17,00000	26,00	442,00
				17,00000		

Položkový soupis prací a dodávek

S:	020317	Apartmány ČNB, Hypšmanova příslavba
O:	SC01	Apartmán 4P 7 úprava
R:	020317	Apartmán 4P 7 úprava

P.č.	Číslo položky	Název položky	MJ	množství	cena / MJ	celkem Kč bez DPH
Čenik, kapota						
30	722190403R00	722 19 Přípojky ke strojům a zařízením vyvedení a připojení vypustek, DN 25 7,0	kus	7,00000	351,00	2 457,00
31	722190901R00	722 19-09 Uzavření nebo otevření vodovodního potrubí včetně vypuštění a napuštění, při opravě 2,0	kus	2,00000	195,00	390,00
32	722202216R00	722 20 Armatury k potrubím z plastů nášetka, vnitřní závit, spoj svařováním, D 25 mm x DN 15 7,0	kus	7,00000	150,00	1 050,00
33	722280106R00	722 28 Tlakové zkoušky vodovodního potrubí do DN 32 17,0	m	17,00000	28,60	486,20
34	722290234R00	722 29-023 Přípolach a dezinfekce vodovodního potrubí do DN 80 17,0	m	17,00000	40,00	680,00
35	998722104R00	998 72-2 Přesun hmot pro vnitřní vodovod vodorovně do 50 m	t	0,01061	1 170,00	12,41
Díl: 725						
Zařizovací přednáhy						
36	725110814R00	725 11-08 Demontáž klozetu kombinovaných 1,0	soubor	1,00000	208,00	208,00
37	725034132RT1	725 11-2 Klozetové mísy VNČ závěsné VITRA S50 celokapalotované, zdánl. RIMMl ESS, 53181003-0075, včetně sedátka solikose Graeca a Duroplasi, sířka 360 mm, hloubka 520 mm, výška 350 mm 1	soubor	1,00000	4 580,00	4 580,00
38	725210821R00	725 21-08 Demontáž umyvadel umyvadel bez výřkokových armatur 1,0	soubor	1,00000	104,00	104,00
39	725219401R00	725 21-1 Umyvadlo 725 21-19 montáž na šrouby do zdiva 1,0	soubor	1,00000	500,00	500,00
40	725229102R00	725 22 Vany 725 22-9 montáž van akrylátových, 1,0	soubor	1,00000	1 000,00	1 000,00
		Opal Plus pravouhla vana 150 x 70 cm, kompletu včetně nohou SNG 1,0	kus	1,00000	4 211,00	4 211,00
					59 194,13	

Polozkovy soupis praci a dodavek

S:	020317	Apartmány ČNB, Hyspřanova přístavba
O:	SO01	Apartmán 4P 7 úprava
R:	020317	Apartmán 4P 7 úprava

P.č.	Číslo položky	Název položky	MJ	množství	Cena / MJ	celkem Kč bez DPH
		Ceník, kapitola				
		Poznámka uchazeče				
	725 22-08	Demontáž van				
41	725220841R00	ocelových	soubor	2,00000	234,00	468,00
	725 24	Sprchové kabiny a misky				
	725 24-9	montáž				
42	725249106R00	sprchových koutů ostatních typů	soubor	1,00000	1 500,00	1 500,00
	725 82	Baterie umyvadlové a dřezové				
43	725823134RT1	umyvadlová baterie stojánková GROHE GROHE IV bez vypustí, kat.č. SIKOBGEGC271	kus	1,00000	2 990,00	2 990,00
		1,0		1,00000		
		umyvadlový výtok OPTIMA 5/4 clic-clac celochrom, kat.č. VF795CR	kus	1,00000	430,00	430,00
		1,0		1,00000		
		MUL T1 sifon umyv. trub. bez výtoku 5/4 CR	kus	1,00000	260,00	260,00
		1,0		1,00000		
44	725820802R00	stojánkových do točnou	soubor	1,00000	78,00	78,00
		1,0		1,00000		
	725 82-92	Montáž baterií umyvadlových a dřezových				
45	725829202R00	umyvadlové a dřezové nástěnné	kus	1,00000	300,00	300,00
		1,0		1,00000		
	725 83-92	Montáž baterií vanových				
46	725839203R00	nástěnné, G 1/2"	soubor	1,00000	300,00	300,00
		1,0		1,00000		
	725 84-08	Demontáž baterií sprchových				
47	725840850R00	diferenciálních G 3/4x1	kus	2,00000	150,00	300,00
		2,0		2,00000		
48	725840860R00	sprchových ramen nebo sprch. láhlových	kus	2,00000	100,00	200,00
		2,0		2,00000		
49	725 84-1	sprchový systém GROHE s termostatickou baterií, kat.č. SIKOBGSS12	ks	1,00000	11 490,00	11 490,00
		1,0		1,00000		
50	551-1	vanová baterie nástěnná Grohe Grohe III bez sprchového setu + vanový set Grohe Tempesia New	ks	1,00000	3 240,00	3 240,00
		1,0		1,00000		
51	554-1	Pevná boční síťna 110 cm, REFLEX, provedení na míru	kpl	1,00000	12 051,00	12 051,00
		1,0		1,00000		
52	622-1	Čort umyvadlo 75 x 48,5 cm, s otvorem pro baterii, s případem, kód výrobku: 124075800	ks	1,00000	8 455,00	8 455,00
		1,0		1,00000		
		Gašpetní korblix pro závěsné WC včetně ovládacího tlačítka	ks	1,00000	6 500,00	6 500,00
		998 72-5 Přesun hmoti pro zařizovací předměty				
		vodorovně do 50 m				

Položkový soupis prací a dodávek

S:	020317	Apartmány ČNB, Hřpyšmanova přístavba
O:	SO01	Apartmán 4P 7 úprava
R:	020317	Apartmán 4P 7 úprava

P.č.	Číslo položky	Název položky	MJ	množství	cena / MJ	celkem Kč bez DPH
		Čeník, kaplova				
	53	998725104R00 v objektech výšky do 36 m	t	0,02490	1 170,00	29,13
Díl: 733		Rozvod potrubí				5 000,00
	54	7331-1 Úprava stávajícího rozvodu ÚT v koupelně a na WC, D+M	soubor	1,00000	5 000,00	5 000,00
Díl: 735		Otopná tělesa				9 414,70
	55	735 00-9 Regulace otopného systému při opravách				
	55	735000912R00 v regulování dvoiregulačních ventilů a kohoutů s termostatickým ovládaním	kus	1,00000	105,00	105,00
	735	11 Demontáž radiátorů litinových				
	56	735111810R00 č lankových 0,8*1,5	m2	1,20000	150,00	180,00
	735	17 Otopná tělesa koupelnová				
	57	735 17-9 montáž - otopná tělesa ve specifikaci				
	57	735179110R00 t opných žebříků	kus	1,00000	1 000,00	1 000,00
	735	19-9 Ostatní opravy otopných těles				
	58	735 19-95 napuštění vody do otopného systému včetně potrubí (bez kotle a ohříváku)				
	58	735191910R00 o topných těles	m2	30,00000	15,00	450,00
	735	49 Vypuštění vody z otopných soustav (bez kotle, ohříváku, zásobníků a nádrží)				
	59	735494811R00 b ez kotle, ohříváku, zásobníků a nádrží	m2	30,00000	15,00	450,00
	735	89 Vnitrosloveništní přemístění demontovaných hmot				
	60	735 89-1 otopných těles vodorovně 100 m				
	60	735890803R00 z objektu výšky přes 12 do 24 m	t	0,02856	780,00	22,28
	735	0,0238*1,2				
	61	4845183490R těleso otopné trubkové koupelnové; zapojení na teplovodní otopnou soustavu; Korolux KRFXM 1500x600; výška 1 500, šířka 600, provedení rondo, umístit na zed. Včetně příslušenství; armatura rohova chrom Z-D026; kryčka chrom Z-D028; topna lyc; 300W Z-KTT-0300 a regulátoru Z-SKV-0004	kus	1,00000	7 195,00	7 195,00
	998	73-5 Přesun hmot pro otopná tělesa				
	62	998735103R00 v objektech výšky do 24 m	t	0,01592	780,00	12,42
Díl: 766		Konstrukce tunelácké				9 000,00
	63	766 82 Demontáž nábytku vestavěného				
	63	766825821R00 s kříní dvoukřídlových	kus	1,00000	1 000,00	1 000,00
	766	89-1				
	64	76689-1 ú prava stávající vestavné skříně	kpl	1,00000	6 000,00	6 000,00
	766	89-1				
	64	76689-1 ú prava dřevěného soklu v místnosti stávající kuchyně	kpl	1,00000	2 000,00	2 000,00
	766	89-1				
Díl: 771		Podlahy z dlaždic a obklady				15 521,04
	771	10 Vyrovnání podkladu pod dlažby stěrkovými hmotami				
	65	771100010RAB t l, 6 mm, použití v interiéru, s penetrací	m2	6,08008	240,00	1 459,22
	771	10				
	65	771100010RAB t l, 6 mm, použití v interiéru, s penetrací	m2	6,08008	240,00	1 459,22
	771	10				

Položkový soupis prací a dodávek

S:	020317	Apartmány ČNB, Hypšmanova přístavba
O:	SC01	Apartmán 4P 7 úprava
R:	020317	Apartmán 4P 7 úprava

P.č.	Číslo položky	Název položky	MJ	množství	cena / MJ	celkem Kč bez DPH
	Čeník, kaploha Poznámka uchazeče					
66	771 57	Dlažba z dlaždic keramických 30 x 30 cm položených do flexibilního, vodotěsného a mrazuvzdorného lepidla, včetně dvoustranově hydroizolační stěrky, dlažba ve specifikaci 2.535+1.725+1.76+0.97	m2	6,08008	860,00	5 228,87
67	597-1	Dlažba keramická dle specifikace v PD viz detail koupelien + práce na ořez soklu (včetně dovozu): Casalignande Cemento Rasoio Beige 60x120-množství dle nabídky firmy Archiles (zřejmě včetně prořezu a přepečtu na celé balení) 7.2	m2	7,20000	1 219,00	8 778,80
	998 77-1	Přesun hmot pro podlahy z dlaždic 50 m vodorovně	t	0,11163	503,00	56,15
	68	998771104R00				
	Díl: 781	Obklady keramické v objemech výšky do 36 m				59 333,69
72	781415024RAI	dodávka a montáž obkladů vnitřních stěn z obkladecek porovinných, včetně spárování a podlahy práce v omezeném prostoru a na malých plochách 200 x 150 mm, do flexibilního, mrazuvzdorného a vodonepropustného tmele, bez dodávky obkladu, s hydroizolační stěrkou 2.4(2.535+1.725+1.76+0.97)*2.0*0,6*2 0,6*2,4	m2	32,59200	876,00	28 518,00
73	597-2	Obklad keramický dle specifikace v PD viz detail koupelien, v apartmánu 8 bude při obkladu vany použiti původní obklad, je na skladište-Casaligrande Cemento Cassero Beige 60x120-množství dle projektanta 1.02(2.4(2.535+1.725+1.76+0.97)*2.0*0,6*2)	m2	31,15200 1,44000 31,77504	1 219,00	30 528,00
74	998781104R00	998 78 Přesun hmot pro obklady keramické v objemech výšky do 36 m	t	0,57195	503,00	287,69
	Díl: 784	Malby 784 45 Malby z malířských směsí				2 310,00
75	784450030RA0	disperzní, penetrace jednorázová, malba dvojnásobná, bílá 55 0	m2	55,00000	42,00	2 310,00
	Díl: 787	Zaskívání D+M zrcadla 1200 x 1600 x 5 mm				4 000,00
76	787-1		kpl	1,00000	4 000,00	4 000,00
	Díl: M21	Elektromontáže 210 01-03 Montáž krabice plastové				28 314,40
77	210010301RT1	krabice přístrojová včetně dodávky, kruhová, průměr 73 mm, hloubka 30 mm, bez zapojení 8,0	kus	8,00000	43,89	350,40
78	210010311RT1	krabice univerzální včetně dodávky, kruhová, průměr 73 mm, hloubka 42 mm, s víčkem, bez zapojení 4,0	kus	4,00000	55,00	220,00
79	210100001R00	210 10 Ukončení vodičů, soubory pro kabely ukončení vodičů v rozvaděči včetně zapojení a vodičové koncovky, průřez do 2,5 mm2	kus	10,00000	22,00	220,00

Položkový soupis prací a dodávek

S:	020317	Apartmány ČNB, Hřypšmanova přístavba
O:	SO01	Apartmán 4P 7 úprava
R:	020317	Apartmán 4P 7 úprava

P.č.	Číslo položky	Název položky	MJ	množství	cena / MJ	celkem Kč bez DPH
		Ceník kapitola				
		Pozámka učtazeče				
		10,0		10,00000		
	210 11	Spinací, spouštěcí a regulační ústrojí				
80	210110041RT6	spínač zapuštěný a polozapuštěný včetně zapojení a dodávky spínače, krytu a rámečku, jednopólový, řazení 1	kus	1,00000	256,00	256,00
		1,0		1,00000	270,00	270,00
81	210110082RT1	spínač sporákový zapuštěný včetně dodávky spínače a doutnavky, 1,0	kus	1,00000	450,00	2 700,00
82	210110111RT6	zásuvka domovní zapuštěná včetně zapojení, provedení 2P+PE, včetně dodávky zásuvky kompletní jednonásobné s ochr.kořítkem 16A/250VAC a rámečku 5,0	kus	5,00000	420,00	840,00
83	210111012RT2	zásuvka domovní zapuštěná včetně zapojení, průběžné zapojení, včetně dodávky zásuvky kompletní jednonásobné s ochr.kořítkem 16A/250VAC 2,0	kus	2,00000	290,00	250,00
	210 20	Svídla a osvětlovací zařízení				
84	210200013R00	svídlidlo žárovkové, 60 W, stropní plastové rovné 1,0	kus	1,00000	250,00	500,00
85	210200036R00	svídlidlo žárovkové, 60 W, šikmé plastové - bez skla, objímka porcelán 2,0	kus	2,00000	250,00	500,00
	210 8	Vodiče, šňury a kabely měděné				
86	210800105RT1	Kabel CYKY 750 V 3x1,5 mm2 uložžený pod omítkou, včetně dodávky kabelu 7,0+7,0	m	14,00000	35,00	490,00
87	210800106RT1	Kabel CYKY 750 V 3x2,5 mm2 uložžený pod omítkou, včetně dodávky kabelu 5-15,0	m	75,00000	40,00	3 000,00
	9	Hodinové účtovací sazby				
88	904 R00	Hzs-zkoušky v rámci montaz.praci 5,0	h	5,00000	680,00	3 250,00
89	905 R01	Hzs-revize provoz.souboru a sl.obj., Revize 4,0	h	4,00000	680,00	2 600,00
90	905 R02	Hzs-revize provoz.souboru a sl.obj., Úprava stávajícího rozvaděce 8,0	h	8,00000	650,00	5 200,00
91	348-1	LED LORA 95001- koupelnové kruhové svídlidlo, kód produktu: 95001, fy.Svídla ECLIO 1,0	ks	1,00000	2 704,00	2 704,00
		stropní svídlidlo do WC, objednací číslo: SVD3508, rychlové stropní svídlidlo z chromu se stínidlem z bílého opálového skla vhodné do koupelny díky ochranné IP44 před vniknutím páry a vlhkosti, fy.SPECTRUM 1,0	ks	1,00000	2 704,00	2 704,00
92	348-2	nástěnné svídlidlo nad zrcadlo: NOVA PRO 1,0	ks	1,00000	2 200,00	2 200,00
93	35889021.AR	chránič proudový, jmen proud 25,00 A, počet pólu 2, typ A, teplota okolí: -25 do + 45 °C, IP 20, jmen reziduální proud 30 mA 1,0	kus	1,00000	560,00	560,00

Položkový soupis prací a dodávek

S: 020317 Apartmány CNB, Hryšmanova přístavba
 O: SO01 Apartmán 4P 7 úprava
 R: 020317 Apartmán 4P 7 úprava

P.č.	Číslo položky	Název položky	MJ	množství	cena / MJ	celkem Kč bez DPH
Díl: D96		Penázníka uchrázeče				18 925,33
	94	979 01 Svislá doprava suti a vybouřených hmot za prvé podlaží nad nebo pod základním podlažím	t	12,94040	420,00	5 434,97
	95	979011121R00 příplatek za každé další podlaží	t	6,47020	112,00	724,66
	96	979 08-1 Odvoz suti a vybouřených hmot na skládku do 1 km	t	6,47020	365,00	2 361,62
	97	979081121R00 příplatek za každý další 1 km	t	122,93383	18,00	2 212,81
	98	979 08-2 Vnitrostaveništní doprava suti a vybouřených hmot do 10 m	t	6,47020	450,00	2 911,59
	99	979082121R00 příplatek k ceně za každých dalších 5 m skládku	t	25,88081	54,00	1 397,56
	100	979990001R00 slavební suti	t	6,47020	600,00	3 882,12
Díl: VN	Vedlejší náklady					30 000,00
101	005121 R	Zařízení staveniště	Soubor	1,00000	30 000,00	30 000,00
Celkem za objekt						304 237,48